



**Multimed Panel 2001/2002**

**Octobre 2001 à Juin 2002 / van Oktober 2001 tot Juni 2002**

**INTERCAM**

# **Multimed Panel**

**Octobre 2001 - Juin 2002 /  
Oktober 2001 - Juni 2002**

**Médecins Généralistes / Huisartsen**

**Réservé aux membres CIB / Voorbehouden aan de leden CIB**

**Copyright CIB / INTERCAM**

**Septembre 2002 / September 2002**



Multimed Panel 2001/2002

INTERCAM

Octobre 2001 à Juin 2002 / van Oktober 2001 tot Juni 2002

# SOMMAIRE / INHOUD



## RESULTATS

⇒ EQUIPEMENT / UITRUSTING.....	1
- MAGNETOSCOPE / VIDEORECORDER	
- DVD / DVD	
- TELECOPIEUR / FAX	
⇒ UTILISATION DES COMPENDIA / GEBRUIK VAN COMPENDIA.....	5
⇒ INFORMATION FAXEE NCC / FAX-INFORMATIE NCC.....	10
⇒ LES CARNETS DE PRESCRIPTION / DE VOORSCHRIFTENBOEKJES.....	13
⇒ L'INFORMATIQUE MEDICALE / MEDISCHE INFORMATICA.....	20
- EQUIPEMENT / UITRUSTING.....	21
- INTERNET MEDICAL / MEDISCHE INTERNETSITES.....	28
- CD-ROM & DVD MEDICAUX / MEDISCHE CD-ROM'S & DVD'S.....	35
⇒ AUTRES MEDIAS / ANDERE MEDIA.....	41
- CASSETTES VIDEO-MEDICALES / MEDISCHE VIDEO-CASSETTES	
⇒ PRESSE MEDICALE / MEDISCHE PERS.....	42
- DONNEES GENERALES / ALGEMENE GEGEVENS.....	43
- TITRE PAR TITRE / TITEL PER TITEL.....	50

## ANNEXES

⇒ METHODOLOGIE / METHODOLOGIE.....	82
⇒ QUESTIONNAIRES / VRAGENLIJSTEN.....	94



Multimed Panel 2001/2002

INTERCAM

Octobre 2001 à Juin 2002 / van Oktober 2001 tot Juni 2002

# LES RESULTATS / DE RESULTATEN

## EQUIPEMENT / UITRUSTING



## EQUIPEMENT EN MAGNETOSCOPE / VIDEORECORDER

(100% = total panélistes / totaal panelleden)

### TAUX D'EQUIPEMENT / UITRUSTINGSPERCENTAGE

RAPPEL 2001 /  
HERINNERING 2001:

85%

### LIEU D'EQUIPEMENT / PLAATS VAN UITRUSTING

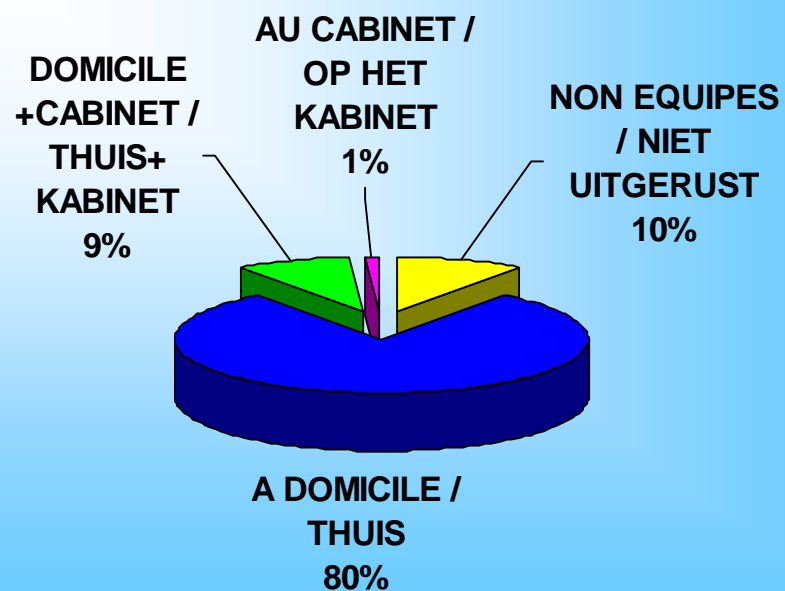
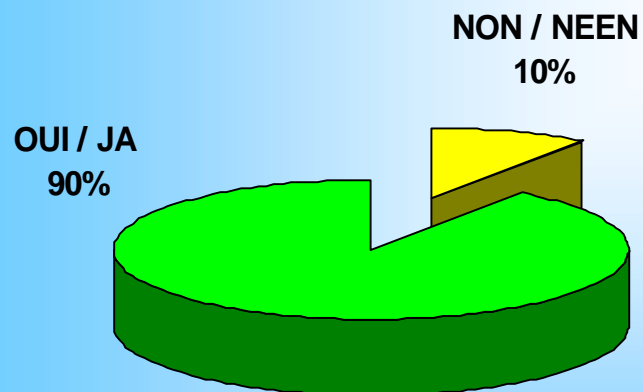



## EQUIPEMENT EN LECTEUR DVD / UITGERUST MET EEN DVD

(100% = total panélistes / totaal panelleden)

RAPPEL 2001 /  
HERINNERING 2001:

13%

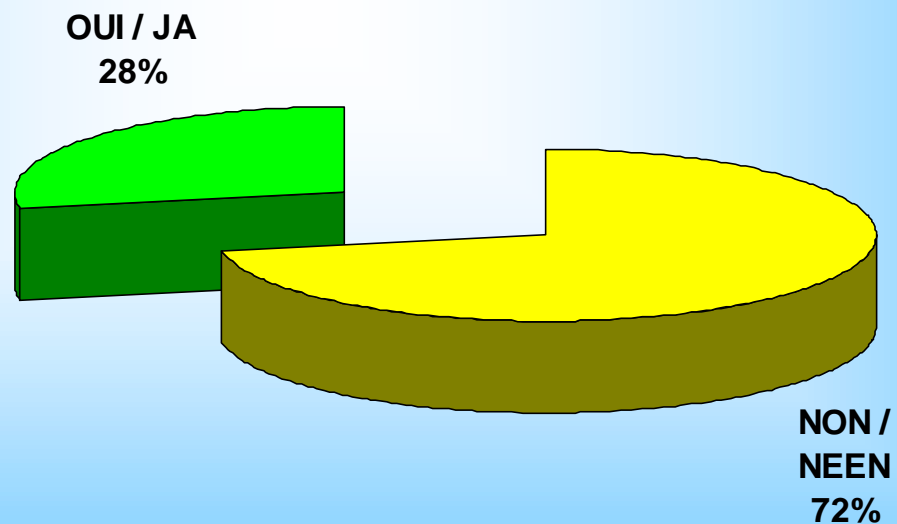



Octobre 2001 à Juin 2002 / van Oktober 2001 tot Juni 2002



## EQUIPEMENT EN TELECOPIEUR / UITGERUST MET EEN FAX

(100% = total panélistes / totaal panelleden)

### TAUX D'EQUIPEMENT / UITRUSTINGSPERCENTAGE

RAPPEL 2001 / HERINNERING 2001 :

71%

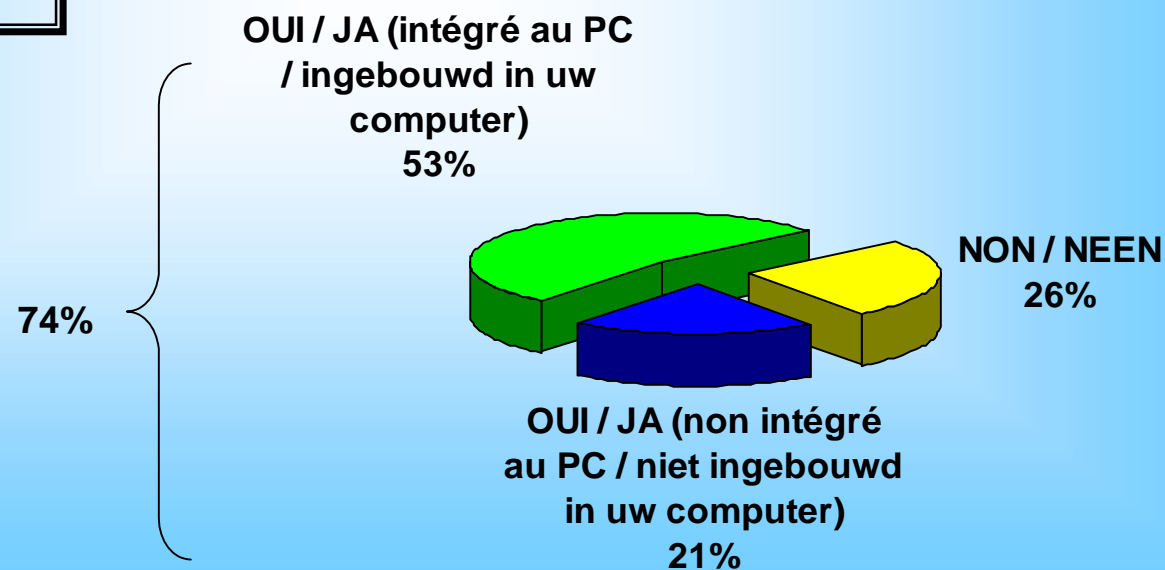



Multimed Panel 2001/2002

INTERCAM

Octobre 2001 à Juin 2002 / van Oktober 2001 tot Juni 2002

# **UTILISATION DES COMPENDIA / GEBRUIK VAN COMPENDIA**





## UTILISATION DES COMPENDIA / GEBRUIK VAN COMPENDIA

(100% = total panélistes / totaal panelleden)

### REPertoire COMMENTE DES MEDICAMENTS / GECOMMENTARIEERD GENEESMIDDELENREPERTORIUM

PLUS. FOIS/SEM./  
MEERDERE/WEEK

56%

(2001 : 62%)

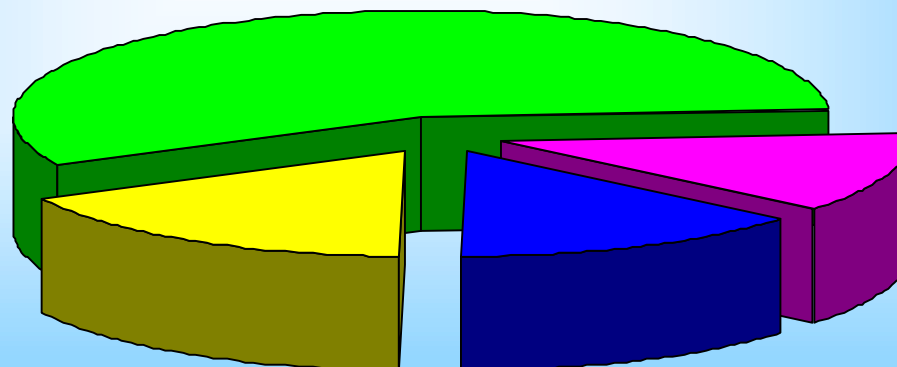

1 FOIS/SEM./  
1 KEER/WEEK

12%

JAMAIS/NOOIT

17%

(2001 : 7%)

MOINS SOUVENT/  
MINDER VAAK

14%



## UTILISATION DES COMPENDIA / GEBRUIK VAN COMPENDIA

(100% = total panélistes / totaal panelleden)

### AGIM / AVGI

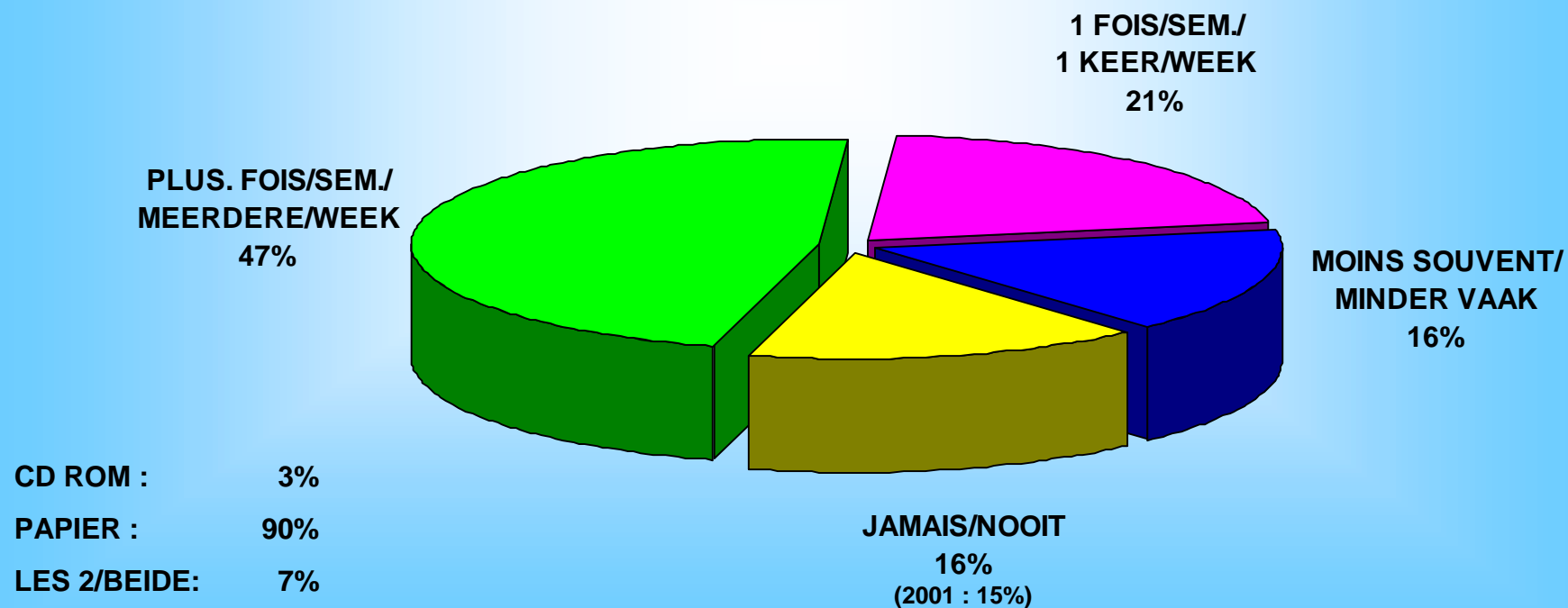



Multimed Panel 2001/2002

INTERCAM

Octobre 2001 à Juin 2002 / van Oktober 2001 tot Juni 2002



## UTILISATION DES COMPENDIA / GEBRUIK VAN COMPENDIA

(100% = total panélistes / totaal panelleden)

### MEDEX / MEDASSO

PLUS. FOIS/SEM./  
MEERDERE/WEEK

56%  
(2001 : 51%)

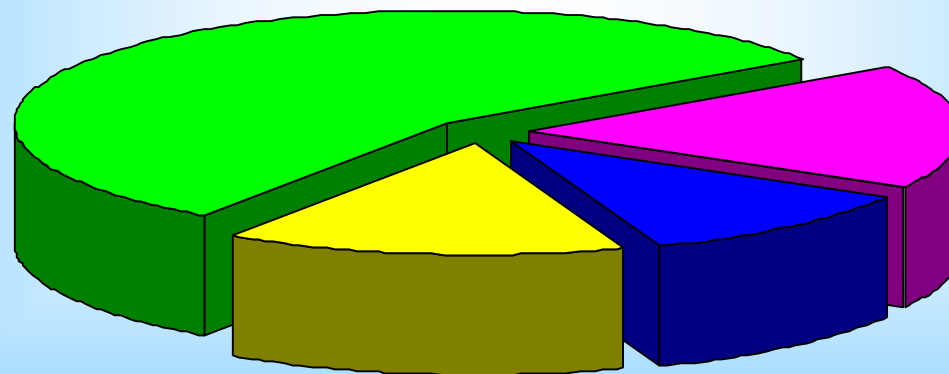

1 FOIS/SEM./  
1 KEER/WEEK  
18%

JAMAIS/NOOIT

15%  
(2001 : 12%)

MOINS SOUVENT/  
MINDER VAAK

11%



Multimed Panel 2001/2002

INTERCAM

Octobre 2001 à Juin 2002 / van Oktober 2001 tot Juni 2002

# **INFORMATION FAXEE NCC / FAX-INFORMATIE NCC**



Octobre 2001 à Juin 2002 / van Oktober 2001 tot Juni 2002



## INFORMATION FAXEE NCC / FAX-INFORMATIE NCC

(100% = total panélistes / totaal panelleden)

### RECEPTION / ONTVANGST

RAPPEL 2001 / HERINNERING 2001 :

11%

OUI / JA  
13%

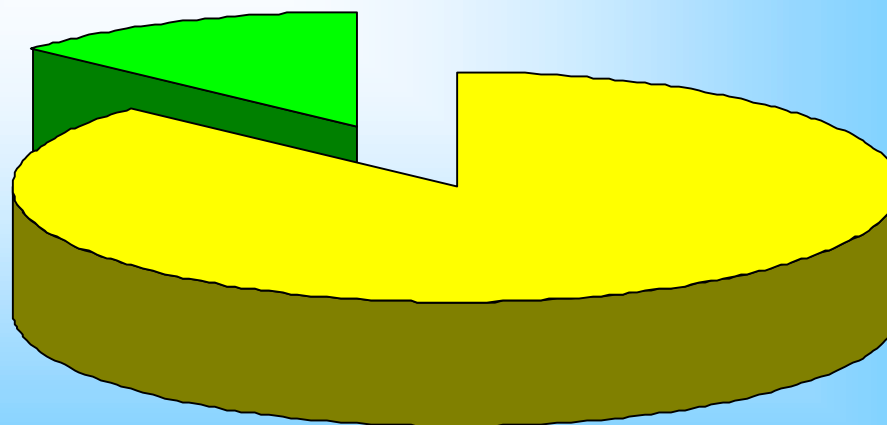

NON / NEEN  
87%



Multimed Panel 2001/2002

INTERCAM

Octobre 2001 à Juin 2002 / van Oktober 2001 tot Juni 2002

## INFORMATION FAXEE NCC / FAX-INFORMATIE NCC

(100% = total panélistes / totaal panelleden)

### LECTURE MAXIMALE 3 MOIS / MAXIMAAL AANTAL LEZERS 3 MAANDEN

OUI / JA  
11%

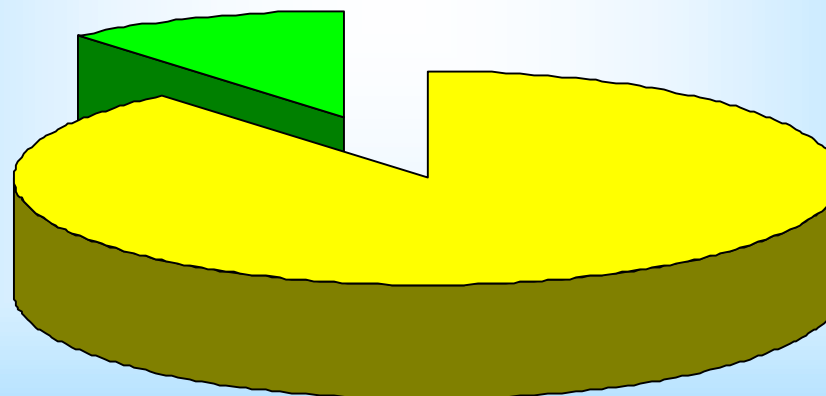

NON / NEEN  
89%

Nombre moyen d'informations lues par semaine / Gemiddeld aantal info gelezen per week : 2,9

Note d'intérêt (0 à 20) / Belangstelling (0 tot 20) : 8,3



Multimed Panel 2001/2002

INTERCAM

Octobre 2001 à Juin 2002 / van Oktober 2001 tot Juni 2002

# **LES CARNETS DE PRESCRIPTION / DE VOORSCHRIFTENBOEKJES**



## UTILISATION DES CARNETS DE PRESCRIPTION / GEBRUIK VAN DE VOORSCHRIFTTENBOEKJES

« Quelle est la proportion d'actes où vous avez édité vos ordonnances avec votre matériel informatique ? (Questionnaire hebdomadaire)

« Welke is de verhouding van de prestaties waarvoor U de voorschriften met behulp van een computer hebt afgeleverd ? (Wekelijkse vragenlijst)

**PROPORTION MOYENNE D'ACTES AVEC ORDONNANCES INFORMATISEES  
sur le total des panélistes /**

**GEMIDDELDE VERHOUDING VAN PRESTATIES MET GE INFORMATISEERDE VOORSCHRIFTEN  
op het totaal aantal panelleden**

RAPPEL 2001 / HERINNERING 2001 :

14%

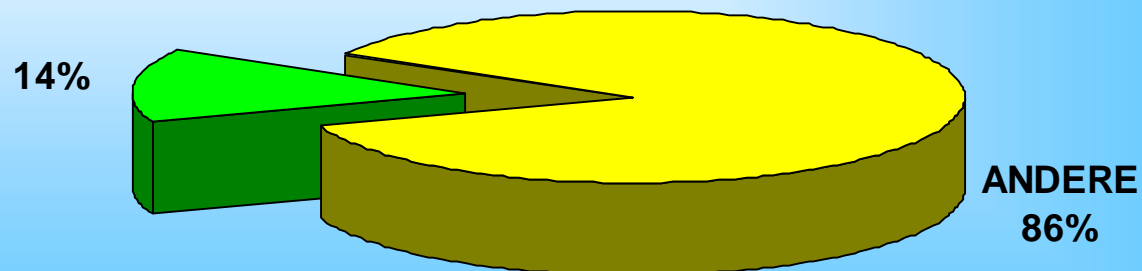





**COUVERTURE TRIMESTRIELLE MOYENNE DES CARNETS DE  
PRESCRIPTION PAR MARQUE**  
**GEMIDDELD TRIMESTRIEEL GEBRUIK VAN DE VOORSCHRIFTENBOEKJES  
PER UITGEVER**

(100% = total panélistes / totaal panelleden)

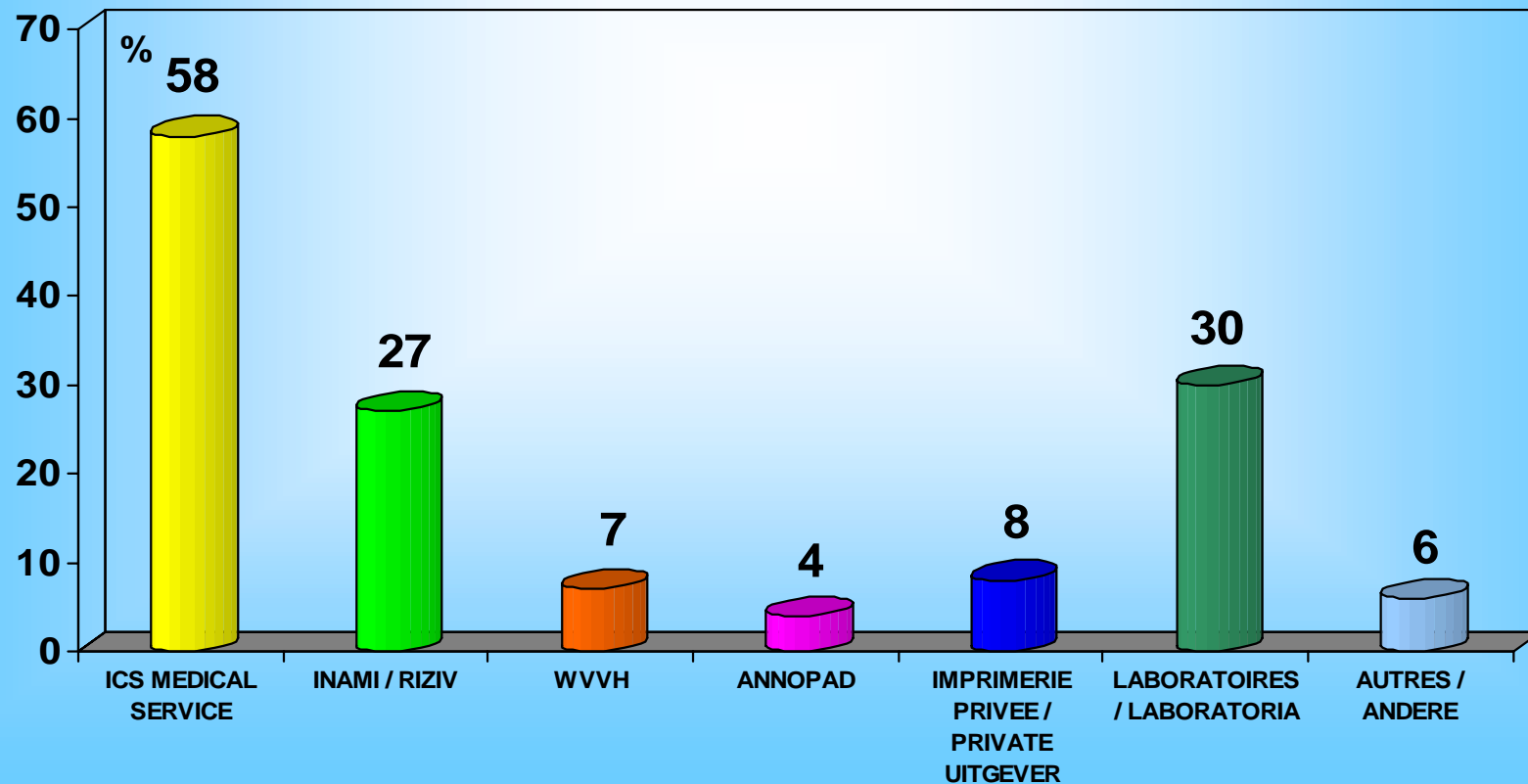



**COUVERTURE TRIMESTRIELLE MOYENNE DES CARNETS DE PRESCRIPTION PAR MARQUE**  
**GEMIDDELD TRIMESTRIEEL GEBRUIK VAN DE VOORSCHRIFTENBOEKJES PER UITGEVER**

**ICS MEDICAL SERVICE**

*100% = total panélistes / totaal panelleden*

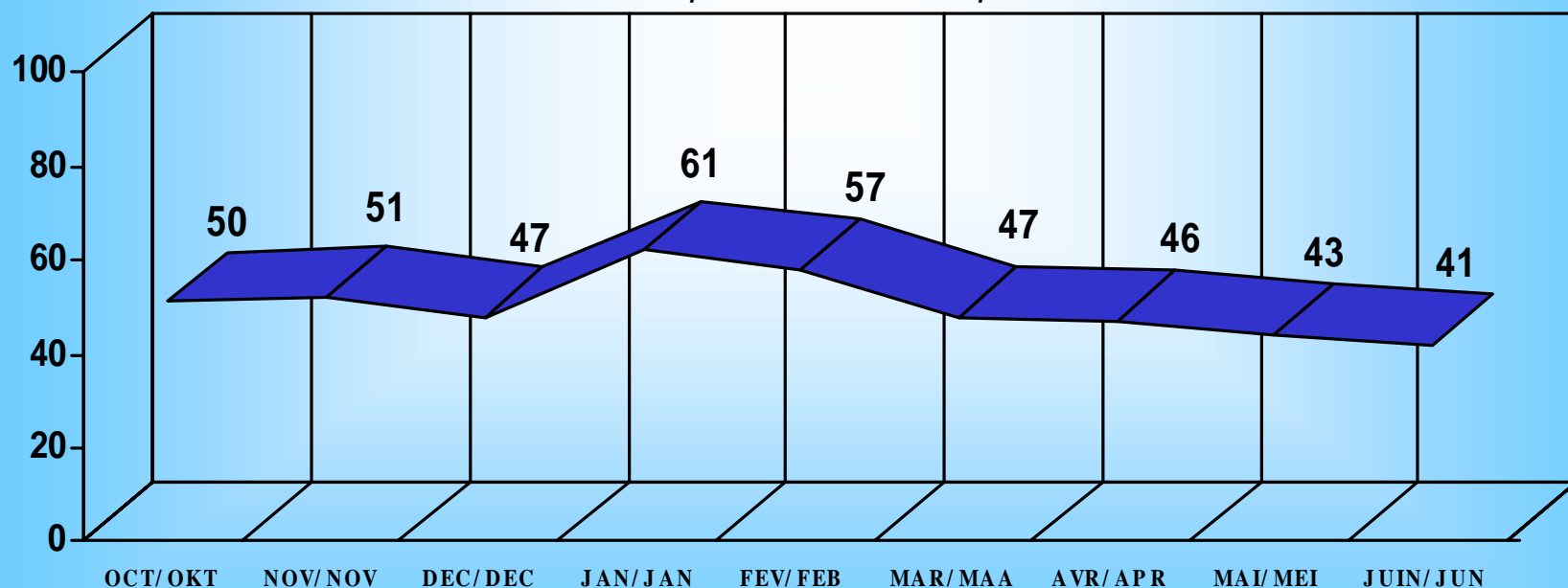

**MOYENNE MENSUELLE / MAANDELIJKS GEMIDDELDE : 49%**



Multimed Panel 2001/2002

INTERCAM

Octobre 2001 à Juin 2002 / van Oktober 2001 tot Juni 2002

**COUVERTURE TRIMESTRIELLE MOYENNE DES CARNETS DE  
PRESCRIPTION PAR MARQUE**  
**GEMIDDELD TRIMESTRIEEL GEBRUIK VAN DE VOORSCHRIFTENBOEKJES  
PER UITGEVER**

**INAMI / RIZIV**

*100% = total panélistes / totaal panelleden*

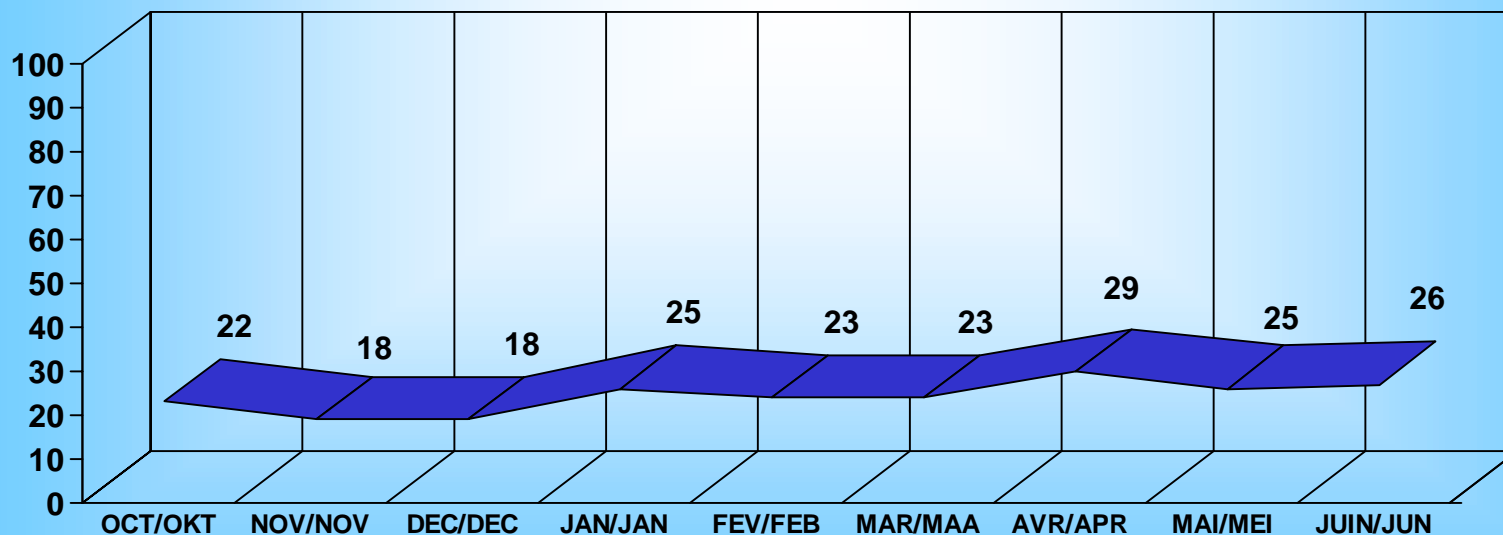

**MOYENNE MENSUELLE / MAANDELIJKS GEMIDDELDE : 23%**



Multimed Panel 2001/2002

INTERCAM

Octobre 2001 à Juin 2002 / van Oktober 2001 tot Juni 2002

**COUVERTURE TRIMESTRIELLE MOYENNE DES CARNETS DE  
PRESCRIPTION PAR MARQUE**  
**GEMIDDELD TRIMESTRIEEL GEBRUIK VAN DE VOORSCHRIFTENBOEKJES  
PER UITGEVER**

**WVVH**

*100% = total panélistes / totaal panelleden*

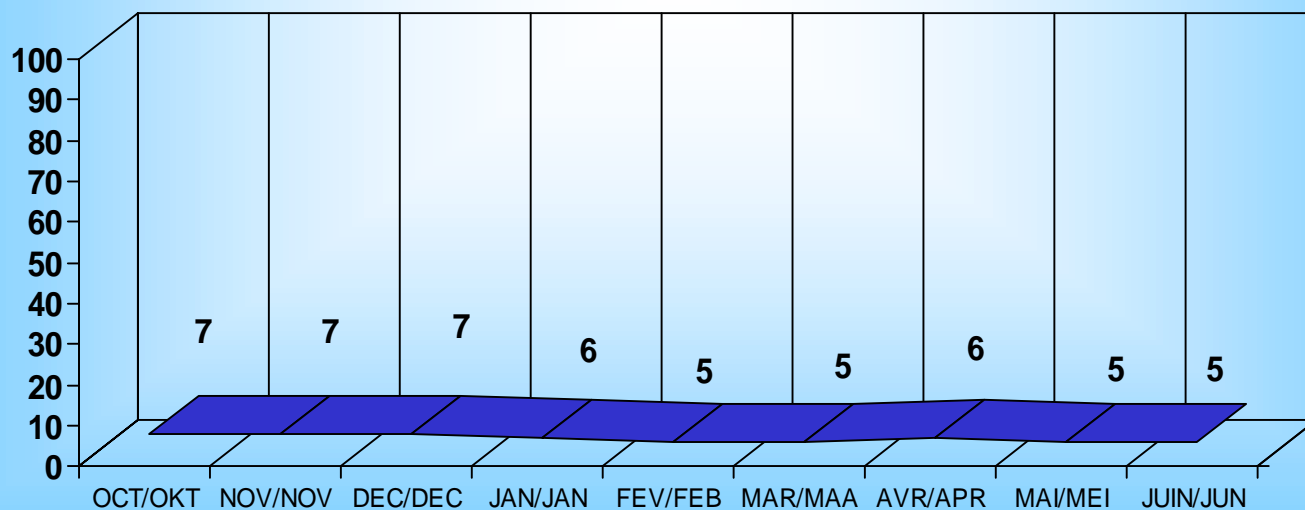

**MOYENNE MENSUELLE / MAANDELIJKS GEMIDDELDE : 6 %**



Multimed Panel 2001/2002

INTERCAM

Octobre 2001 à Juin 2002 / van Oktober 2001 tot Juni 2002

# **L'INFORMATIQUE MEDICALE/ MEDISCHE INFORMATICA**

- EQUIPEMENT / UITRUSTING**
- INTERNET MEDICAL / MEDISCHE INTERNETSITES**
- CD ROM & DVD MEDICAUX /  
MEDISCHE CD ROM'S & DVD'S**



Multimed Panel 2001/2002

INTERCAM

Octobre 2001 à Juin 2002 / van Oktober 2001 tot Juni 2002

# EQUIPEMENT / UITRUSTING



Octobre 2001 à Juin 2002 / van Oktober 2001 tot Juni 2002



## EQUIPEMENT EN MICRO-ORDINATEUR / UITGERUST MET EEN COMPUTER

(100% = total panélistes / totaal panelleden)

### TAUX D'EQUIPEMENT / UITRUSTINGSPERCENTAGE

RAPPEL 2001 / HERINNERING 2001 :

82%



Dont PC / Waarvan PC : 98%

Dont Mac / Waarvan Mac : 2%

OUI / JA  
87%

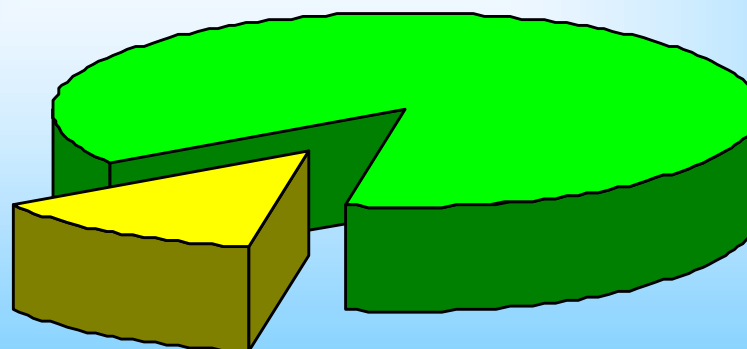

NON / NEEN  
13%



Octobre 2001 à Juin 2002 / van Oktober 2001 tot Juni 2002



## EQUIPEMENT EN MICRO-ORDINATEUR / UITGERUST MET EEN COMPUTER

(100% = total panélistes / totaal panelleden)

### LIEU D'EQUIPEMENT / PLAATS VAN UITRUSTING

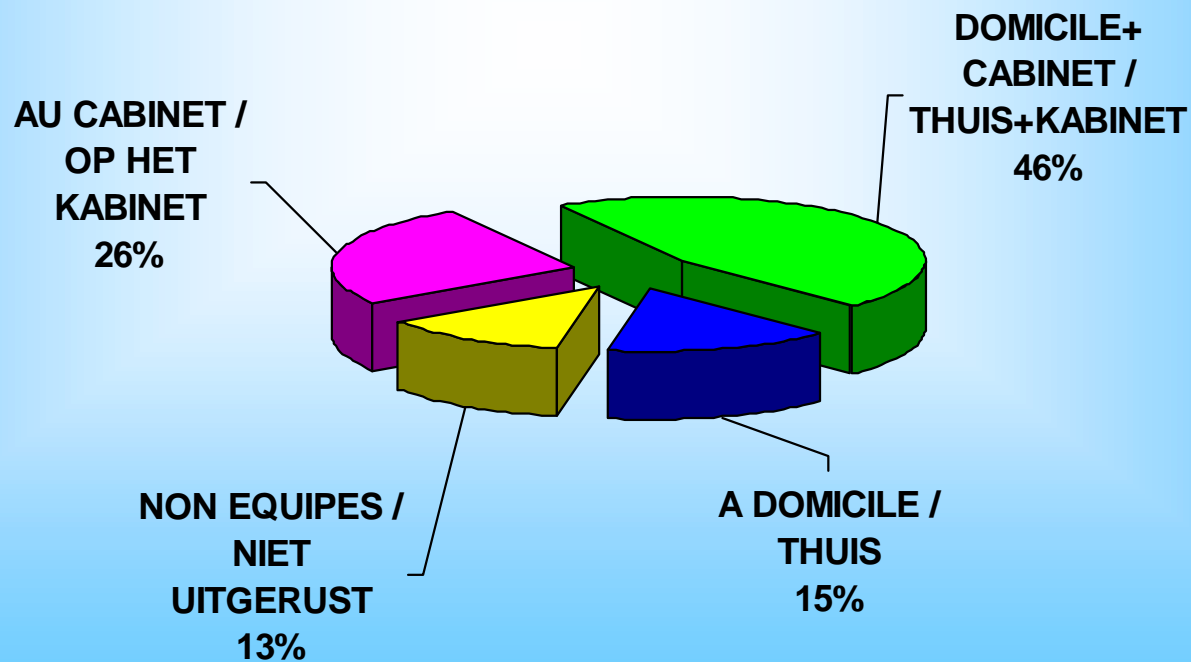





Octobre 2001 à Juin 2002 / van Oktober 2001 tot Juni 2002



## EQUIPEMENT EN MICRO-ORDINATEUR / UITGERUST MET EEN COMPUTER

(100% = total panélistes / totaal panelleden)

### MICRO UTILISE POUR... / COMPUTER GEBRUIKT VOOR...

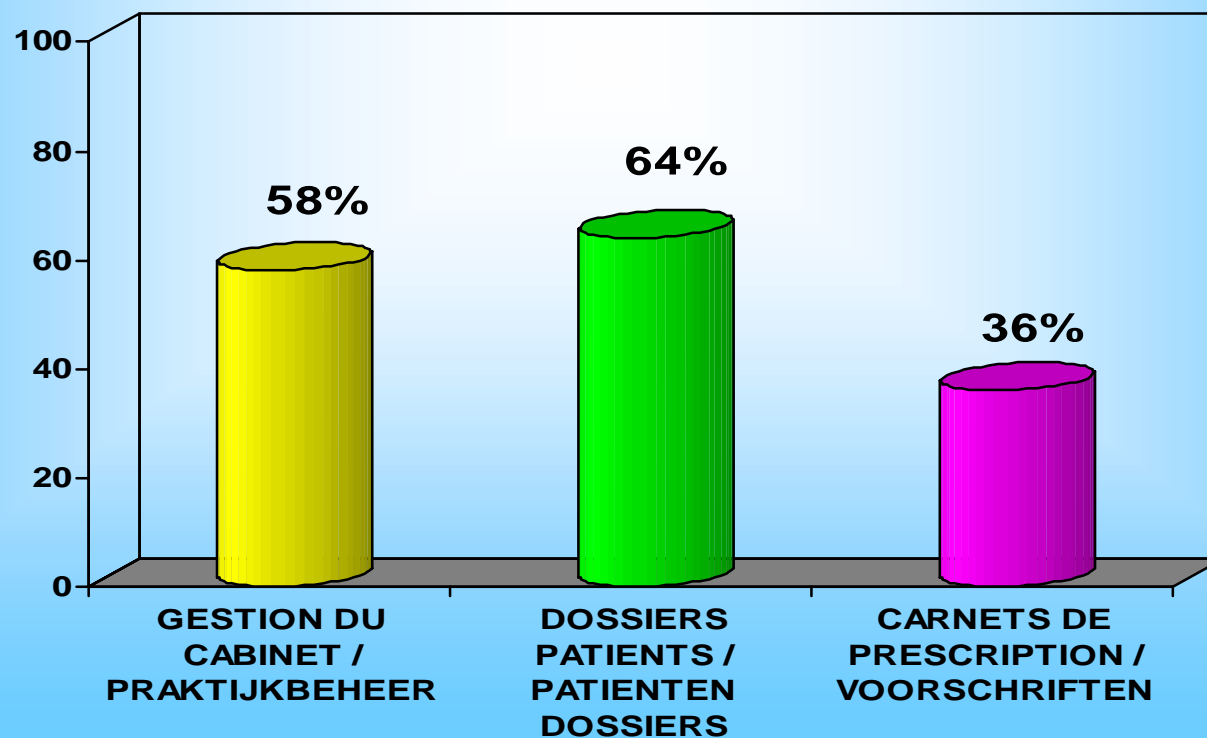



Multimed Panel 2001/2002

INTERCAM

Octobre 2001 à Juin 2002 / van Oktober 2001 tot Juni 2002



## EQUIPEMENT EN MICRO-ORDINATEUR / UITGERUST MET EEN COMPUTER

(100% = total panélistes / totaal panelleden)

### AVEC LECTEUR CD ROM / MET CD ROM LEZER

RAPPEL 2001 / HERINNERING 2001 :

76%

OUI / JA  
81%

NON / NEEN  
19%

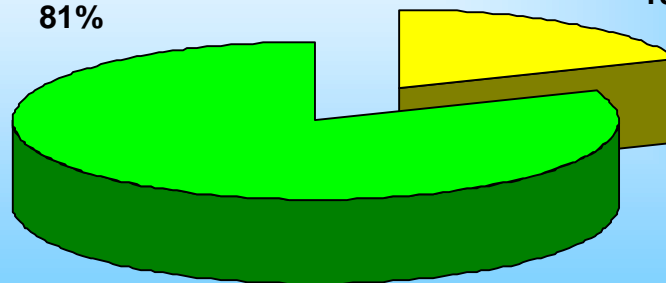



Octobre 2001 à Juin 2002 / van Oktober 2001 tot Juni 2002



## EQUIPEMENT EN MICRO-ORDINATEUR / UITGERUST MET EEN COMPUTER

(100% = total panélistes / totaal panelleden)

### AVEC MODEM

RAPPEL 2001 / HERINNERING 2001 :

72%

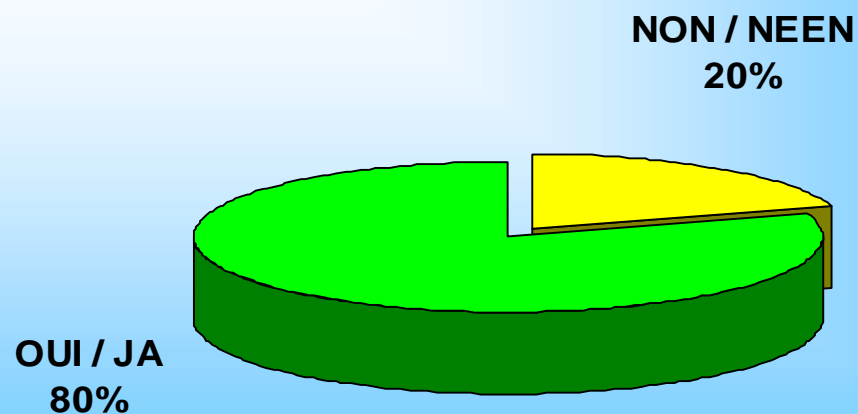



## EQUIPEMENT EN MICRO-ORDINATEUR / UITGERUST MET EEN COMPUTER

(100% = total panélistes / totaal panelleden)

### ORDINATEUR PORTABLE / DRAAGBARE COMPUTER

RAPPEL 2001 / HERINNERING 2001 :

13%

OUI / JA  
17%

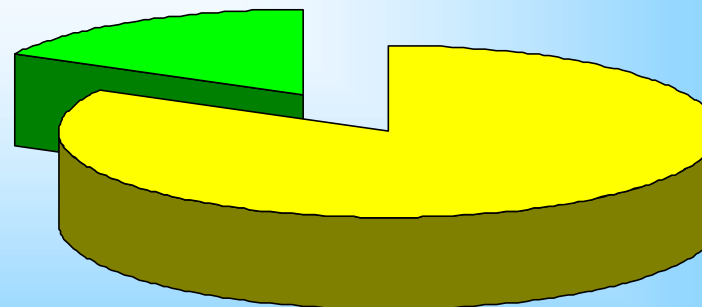

NON /  
NEEN  
83%



Multimed Panel 2001/2002

INTERCAM

Octobre 2001 à Juin 2002 / van Oktober 2001 tot Juni 2002

# **INTERNET MEDICAL / MEDISCHE INTERNETSITES**



Octobre 2001 à Juin 2002 / van Oktober 2001 tot Juni 2002



## ABONNES A UN SERVICE INTERNET / GEABONNEERD OP INTERNET

(100% = total panélistes / totaal panelleden)

RAPPEL 2001 / HERINNERING 2001 :

56%

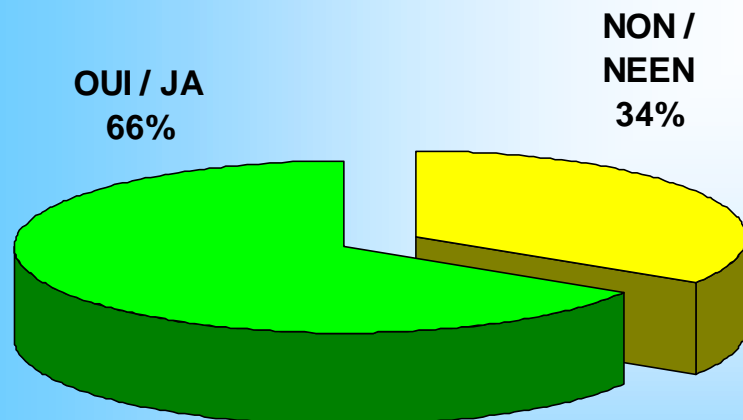

Sur 10 connections, combien sont à caractère professionnel ? / voor beroepsgebruik ?

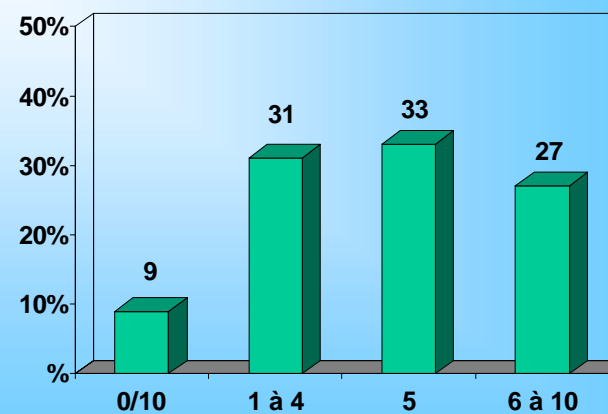



Octobre 2001 à Juin 2002 / van Oktober 2001 tot Juni 2002



## NEWSLETTER PAR E-MAIL : RECEPTION / E-MAIL NEWSLETTER : ONTVANGST

(100% = total des abonnés à un service Internet / totaal geabonneerd op Internet)

OUI / JA  
53% (soit 35% du total panélistes)

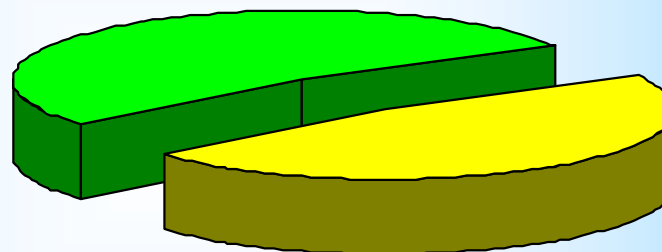

NOUVEAU / NIEUW

NON / NEEN  
47%

### PROVENANCE : (dans l'ordre décroissant de citation)

- LABORATOIRES (sans précision)	24%
- MEDIMEDIANET	23%
- CONFRERES	22%
- PRESSE MEDICALE (sans précision)	9%
- MEDIBRIDGE	7%
- MEDIANEWS	4%
- MEDENEWS	4%
- NCC	4%
- MEDIANET	2%
- MDD	2%

### FREQUENCE DE RECEPTION DE NEWSLETTER :

PLUSIEURS FOIS PAR MOIS/ MEERDERE MAAND :	89%
1 FOIS/MOIS/ 1 KEER/MAAND :	6%
MOINS SOUVENT/ MINDER VAAK :	5%



## SITES INTERNET MEDICAUX / MEDISCHE INTERNETSITES

(100% = total des abonnés à un service Internet / totaal geabonneerd op Internet)

### COUVERTURE TOTALE DU MEDIA / TOTAL GEBRUIK VAN HET MEDIUM

RAPPEL 2001 / HERINNERING 2001 :

68 %

OUI / JA

74% (soit 49% du total panélistes)

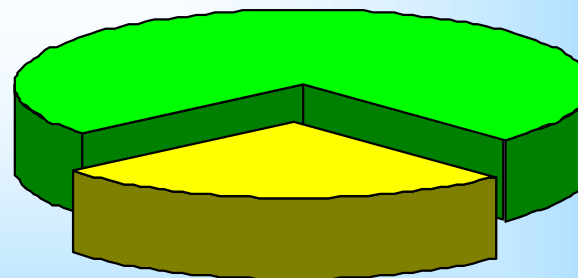

NON / NEEN

26%

#### Question quotidienne :

- Quels sont les sites ou portails Internet professionnels que vous avez consulté aujourd'hui ?
- Welk zijn de professionele internetsites of poortalsites die u vandaag heeft ingekeken ?  
(naam, aantal pagina's, mate van interesse)

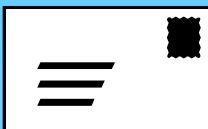

**SITES INTERNET MEDICAUX / MEDISCHE INTERNETSITES****>3% de visiteurs/trimestre / >3% bezoekers/trimester**

SITES WEB  (ordre décroissant de visiteurs) (in dalende volgorde van bezoekers)	Visiteurs/Bezoekers		Connexions/ Internetverbindingen		Note d'intérêt (moy=14,8)  Niveau van belangstelling (gemiddelde =14,8)	Nombre de pages consultées par visite/ Aantal pagina's geraadpleegd per visite			
	% (100% = Total population)	Extrapolés à/ geëxtrapoleerd tot 12550 GPs	par visiteur au trimestre / per bezoeker per trimester	Extrapolés à/ geëxtrapoleerd tot 12550 GPs		1 page/ 1 pagina  %	2 à 5/ 2 tot 5  %	6 à 10/ 6 tot 10  %	+ de 10  %
MEDIMEDIANET.BE	29,0	3 636	6,1	22 245	14,7	6,8	51,3	28,3	13,5
MSD/MON YAHOO	9,9	1 239	3,1	3 851	13,8	7,6	52,3	24,2	15,9
MEDENEWS.BE	8,2	1 023	5,4	5 548	12,1	18,5	60,3	18,5	2,7
MEDLINE.BE	6,9	862	3,5	3 043	11,9	7,2	40,5	27,9	24,3
MEDIQUALITY.NET	5,6	700	3,3	2 343	14,1	13,4	53,7	29,3	3,7
MEDSCAPE.COM	3,4	431	4,0	1 724	16,9	9,5	39,7	19,0	31,7
BMJ.COM	3,4	431	5,1	2 181	18,0	6,5	35,1	31,2	27,3
ICHO.BE	3,0	377	1,8	673	16,6	0,0	66,7	0,0	33,3

**SITES INTERNET MEDICAUX / MEDISCHE INTERNETSITES**

**<3% de visiteurs/trimestre (ordre alphabétique) /  
<3% bezoekers/trimester (in alfabetische volgorde)**

33DOCAVENUE.COM	CEBMH.COM	FUL.AC.BE
33DOCPRO.COM	CEDIMHO.COM	GARDES MEDICALES
3M.COM	CFP C.CA ( <i>canadian family physician</i> )	GASTROMED.CH
A.CA.ORG	CHR-CITADELLE.BE	GENEESMIDDELENBULLETTIN.NL
AAFP.COM	CHU-BRUGMANN.BE	GENERALE PRACTICE
ABSYN-BUAS.BE	CHU-ROUEN.FR	GENERALISTE.FR
ACHG.KULEUVEN.AC.BE	CHU-STETIENNE.FR	GERIATRIE.BE
ACPONLINE.ORG	CIBLIA.COM	GEZONDHEIDSPLEIN.NL
ACTAHUMORISTICA.COM	CIRC.AHAJOURNALS.ORG ( <i>circulation</i> )	GLAXOWELLCOME.BE
ACTUALNET.COM ( <i>actualnet medicine</i> )	CIRCULATION.NET	GLOBALFAMILYDOCTOR.COM
ACUPUNCTURE.BE	CLMODIEN.COM	GLOBENET.ORG
ADC.BMJJOURNALS.COM ( <i>arch. of dis ea. in child.</i> )	CLINICAL-EVIDENCE.ORG	GOLDCOPD.COM
AFSSAPS.SANTE.FR	CM.BE OUMC.BE	GOOGLE.COM
AGENDAMEDICA.BE	CMA.CA	GUIDELINE.GOV
AHA.BE	CMQ.ORG ( <i>collège des médecins du québec</i> )	GYNEWEB.FR
AIRALLERGY.COM	COCHRANE.BE	HDMP.COM
ALSACE.U-STRASBG.FR	CODEX MEDICINAE	HEALTHCENTRAL.COM
ALTAVISTA.COM	COLOPLAST.BE	HEALTHDENDER.NET
ALZHEIMER-CLEARINGHOUSE.BE	COPERNIC.COM	HEARTFOUNDATION.COM.AU
ALZHEIMER-EUROPE.ORG	COUNTRYDOCTOR.CO.UK	HON.CH
ALZHEIMER-MONTPPELLIER.ORG	CRYOC.COM	HOPITALERASME.BE
AMA-ASSN.ORG	CYBERFAX	HOSPITAL.BE
ANAES.FR	CYBERPRESSE.COM	HUMLCZ
APOSITE.BE	DATASOFT.BE	HYM.BE
ARCHNEUR.AMA-ASSN.ORG	DDW.ORG	IBGEBIM.BE
ARTSENNET.NL	DIABETES.ORG	IFRANCE.COM
ASTRAZENECA.BE	DMSYSTEMS.BE	IMELDA.BE
ATMEDICA.COM	DOCGUIDE.COM ( <i>doctor's guide</i> )	INAMIFGOV.BE
BANDOLIER.COM	DOCTEURINFO.COM	INFAL
B CFLBE	DOCTEURVACANCES.COM	INFECTIO.NET
BIAM2.ORG	DOCTISSIMO.COM	INSTITUT-PASTEUR.FR
BIOCHIMIE.COM	DROUANT-INTERNATIONAL.COM	INTELIHEALTH.COM
BIODYNAMICA.COM	DRUG.COM	INTERMEDICALE.BE
BIOMED.NET	EBM.BE	INTRAMED.BE
BIOSPACE.COM	EMERBEL.ORG	IPH.BE
BNF.ORG	E-MERGENCY.BE	IRCELINE.BE
BOIRON.BE	E-NOVATION.BE	ISTM.ORG
BYK.COM	ESMANET.COM	ITG.BE
CADUCEE.NET	ESSENTIELSANTE.NET	J.TRAUMA.COM
CARDIOLOGIE-FRANCOPHONE.COM	EUROGENERICS.BE	JAMA.COM
CARDIOSANTE.COM	FAMILY.GEORGETOWN-EDU	JANSSSEN-CILAG.BE
CARDIOSTAR.BE	FAMILYDOCTOR.ORG	JIMONLINE.COM
CBIP.BE	FAMILYPRACTICE.COM	JOHN.LBBEY-EUROTTEXT.FR
CBO.NL	FDA.GOV	JOURNALS.UCHICAGO.EDU/JID/HOME.HTML ( <i>journal of infectious diseases</i> )
CDE.CA.GOV	FGOV.BE	KULEUVEN.BE

**SITES INTERNET MEDICAUX / MEDISCHE INTERNETSITES**

<3% de visiteurs/trimestre (ordre alphabétique) /  
<3% bezoekers/trimester (in alfabetische volgorde)

LABOCOLLARD.BE  
LARECHERCHE.FR  
LASANTE.BE  
LETTRE D ACTUALITE MEDICALE BELGE  
LIBRAINITATIVE.COM  
LIGNAFORM.COM  
LYCOS.BE  
MAD HOPITAL  
MAYU CLINIC  
MCHLEUVEN.BE  
MDD.BE (*medical digital digest*)  
MDF.BE  
MDFORUM.COM  
MEDECINE.NET.MA  
MEDFORUM.COM  
MEDHERMES.COM  
MEDHYG.CH  
MEDIAMEDICA.COM  
MEDIBEL.COM  
MEDIBOOK.BE  
MEDIBRIDGE.BE  
MEDICAL.COM  
MEDICALCASES.COM  
MEDICMUSEUM.ORG  
MEDINET-PRO.BE  
MEDINFOS.COM  
MEDIORG.BE  
MEDISITES.COM  
MEDIWACHT.BE  
MEDMEDICA.ORG  
MEDNET.NL  
MED-PRO.COM  
MEDSCOP.NEWS  
MERCK.BE  
MERCK.COM  
MEXLBE  
MGC.BE  
MIC.KLSE  
MIMSOC.FGOV.BE  
MOLD.BE  
MSN.COM  
NATURE.COM  
NCC.BE  
NEJM.ORG  
NELH.COM

NET2ONE.COM  
NHG.NL  
NIA.NH.GOV  
NICEVZW.BE  
NJG.NL  
NOTRE DOCTEUR.COM  
NOVONORDISK.BE  
NTVG.NL (*nederl. tijdschrift voor genees.*)  
OMNLCA  
OMS.COM  
ORDOMEDIC.BE  
ORDRE DES MEDECINS BELGES  
ORPHANET.INFOBJOGEN.FR  
ORTHOPEDICS.COM  
PALLIATIEF.BE  
PHARMACIE.BE  
PHARMANET.BE  
PHARMAPLANET.BE  
PHARMWEB.NET  
PNEUMOTOX.COM  
POIDSSANTE.BE  
POLYHEDRA.BE  
PRAKBTYJK.BE  
PRESCRIRE.COM  
PREVENT MAIL  
PREVENTION.CH  
PROMEDMAIL.ORG  
PSITRLHELKINLFI  
PSYCHOMOTRICITE.COM  
QMP.BE  
REDCROSS.BE  
RELEACNOT.NL  
RZIV.FGOV.BE  
RMG.SSMG.BE  
ROCHE.COM  
SAINTLUC.BE (*clinique UCL*)  
SAM.BE  
SAMED.COM (*scientific american medicine*)  
SCIENCEETAVENIR.COM  
SCUBA-DOC.COM  
SERVICEVIE.COM  
SGWOR (*societe suisse de chirurgie*)  
SKYNET.COM  
SMI-VOYAGE-SANTE.COM  
SNOF.ORG

SOSINCONTINENCE.ORG  
SSMG.BE  
STG.BE  
STROKECENTER.ORG  
SWISSRESCUE.COM  
THELANCET.COM  
THERAP FICHES.BE  
TRAVELSANTE.COM  
TRAVELSTATE.GOV/TRAVEL\_WARNINGS/HTML  
UCL.BE  
UFM.BE  
UHA.K.BE  
ULP.U-STRASBG.FR  
UMDA.BE  
UNIV-RENNES1.FR  
URGENCE.NET  
URGENCE-PRATIQUE.COM  
UZLEUVEN.BE  
VACCBANK.BE  
VACCIN.BE  
VAD.BE  
VBS-GBS.BE  
VERMOEDHEID.BE  
VERTIGE.COM  
VESALIUS.COM  
VH.ORG (*virtual hospital*)  
VIAGRA.BE  
VIDALPRO.NET  
VIOXX.COM  
VISEMBRYO.COM  
VKG.BE  
WANADOO.BE  
WEBCARDIO.COM  
WEBMATIN.FR  
WELHOMO INFONIE.FR  
WHO.INT  
WINDOC.BE  
WONCA.COM  
WORLDWIDEVACCINES.COM  
WVC.VLAANDEREN.BE  
WVE.NL  
WVVH.BE  
WYETH.BE  
XENICAL.BE  
YAHOO.COM  
YUCOM.BE



Multimed Panel 2001/2002

INTERCAM

Octobre 2001 à Juin 2002 / van Oktober 2001 tot Juni 2002

# **CD-ROM & DVD MEDICAUX / MEDISCHE CD-ROM'S & DVD'S**



## CD-ROM MEDICAUX / MEDISCHE CD-ROM'S

### COUVERTURE TOTALE DU MEDIA / TOTAL GEBRUIK VAN HET MEDIUM

100%=total panélistes / totaal panelleden

RAPPEL 2001 / HERINNERING 2001 :

25 %

OUI / JA  
25%

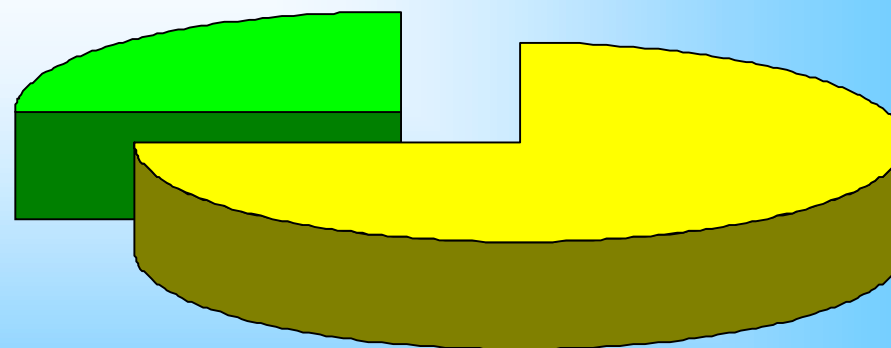

NON /  
NEEN

75%



## CD-ROM MEDICAUX / MEDISCHE CD-ROM'S

### FREQUENTATION MENSUELLE / MAANDELIJKS GEBRUIK

100% = total panélistes / totaal panelleden

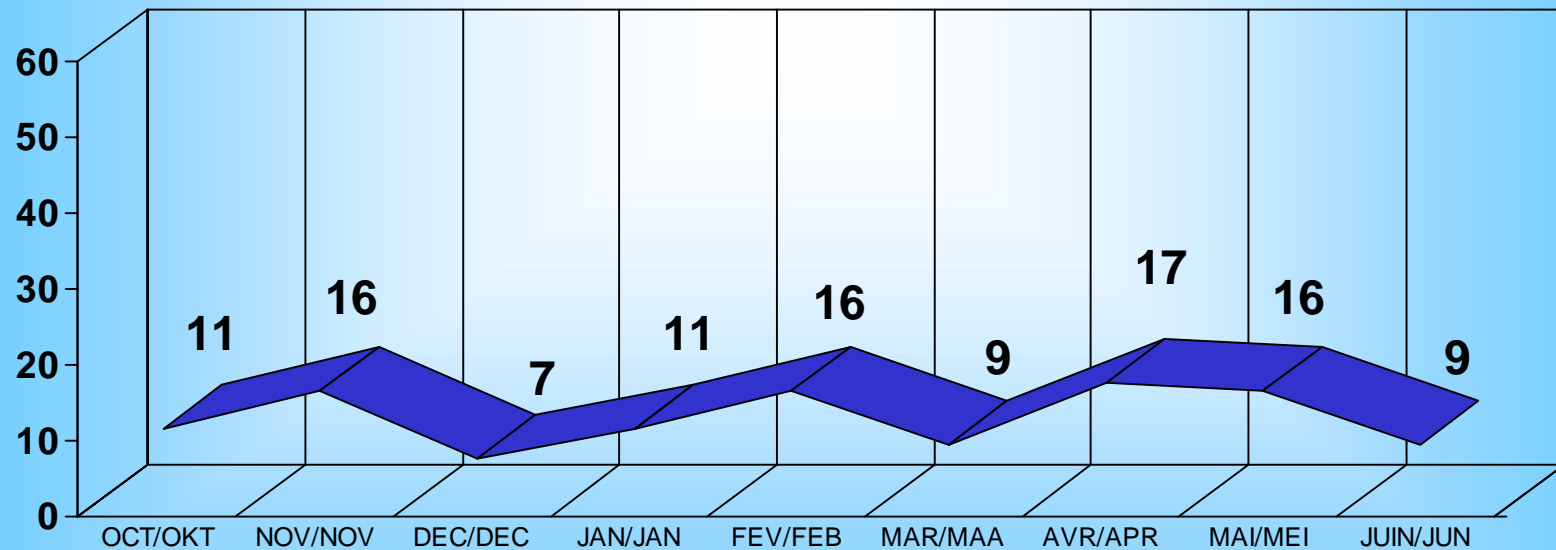

**MOYENNE MENSUELLE / MAANDELIJKS GEMIDDELDE : 12 %**



## CD-ROM MEDICAUX / MEDISCHE CD-ROM'S

### CD-ROM MEDICAUX RELEVES / VERMELDE MEDISCHE CD-ROM'S

INDICE D'INTERET GLOBAL (0 à 20) / GLOBALE AANDACHTSINDEX : 16.6

DE CODEX	18,60%
EUROGENERICS	15,60%
LASION, dont :	8,60%
DERMATOLOGIE GENERALE	1,70%
MEDECINE TROPICALE	1,00%
TECHNIQUES D INFILTRATION	0,70%
HARRISSON	8,30%
JANSSEN CILAG, dont :	4,30%
DERMATOLOGY/MYCOSEN/PSORIASIS	2,00%
AGENDA 2001	1,00%
ALZHEIMER	1,00%
PFIZER, dont :	4,30%
ADENOMES HYPOPHYSAIRES	1,30%
UCB, dont :	4,10%
ATLAS OF DERMATOLOGY	2,70%
GUIDE MULTIMEDIA DES ALLERGIES	0,70%
AGIM/COMPENDIUM	4,00%
SCHERING PLOUGH, dont :	3,00%
TECHNIQUES D INFILTRATION EPAULE	2,00%
ALLERGIES	1,00%
ETHIMED	2,70%
PRESCRIRE	2,70%
NOVARTIS - ATLAS OF ANATOMY	2,30%
DREINGEND THERPEUTISCH BULLETIN	2,00%
SMK	1,70%
BMJ	1,30%
AUTRES	12,00%

100% = 301 citations / meldingen, citations > 1%



## DVD MEDICAUX / MEDISCHE DVD

### COUVERTURE TOTALE DU MEDIA / TOTAL GEBRUIK VAN HET MEDIUM

100% = total panélistes / totaal panelleden

NOUVEAU / NIEUW

OUI / JA  
1%

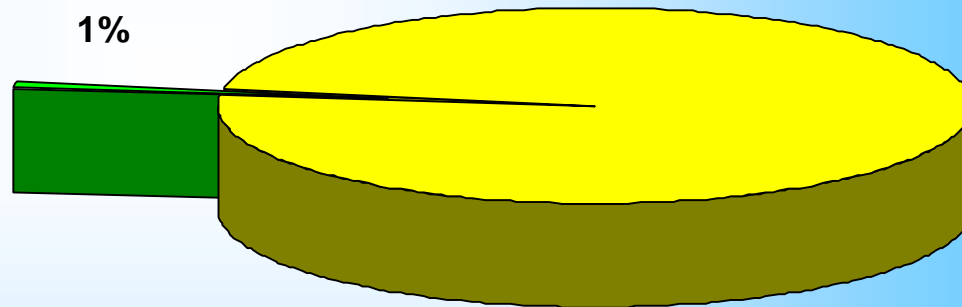

NON / NEEN  
99%

ASTRAZENECA  
PFIZER





Multimed Panel 2001/2002

INTERCAM

Octobre 2001 à Juin 2002 / van Oktober 2001 tot Juni 2002

**AUTRES MEDIAS / ANDERE MEDIA**

**CASSETTES-VIDEO / VIDEOCASSETTES**



# CASSETTES VIDEO MEDICALES / MEDISCHE VIDEO-CASSETTES

## COUVERTURE TOTALE DU MEDIA / TOTAL GEBRUIK VAN HET MEDIUM

100% = total panélistes / totaal panelleden

RAPPEL 2001 / HERINNERING 2001 :  
8%

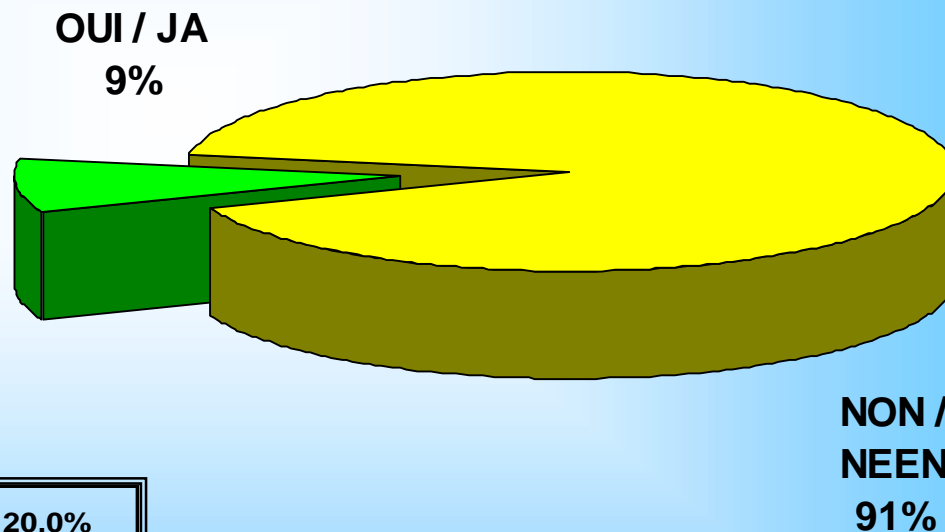

MEDIHOME JOURNAL.....	20,0%
MEDIVISION.....	13,3%
PFIZER.....	12,0%
ORGANON IMPLANON.....	10,7%
NORGINE.....	5,3%
ASTRA.....	6,4%

100% = 75 citations / meldingen, citations > 3%



Multimed Panel 2001/2002

INTERCAM

Octobre 2001 à Juin 2002 / van Oktober 2001 tot Juni 2002

# **PRESSE MEDICALE/ MEDISCHE PERS**



Multimed Panel 2001/2002

INTERCAM

Octobre 2001 à Juin 2002 / van Oktober 2001 tot Juni 2002

# **DONNEES GENERALES / ALGEMENE GEGEVENS**



## PRESSE MEDICALE / MEDISCHE PERS

### COUVERTURE TOTALE DU MEDIA / TOTAL GEBRUIK VAN HET MEDIUM PERS

100% = total panélistes / totaal panelleden

RAPPEL 2001 / HERINNERING 2001 :

99,7 %

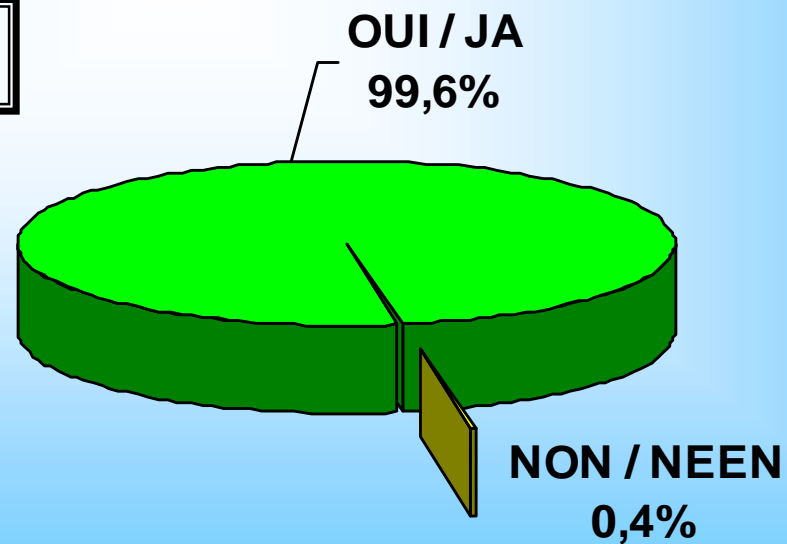



## PRESSE MEDICALE / MEDISCHE PERS

### PROPORTION DE JOURS AVEC LECTURE / PROPORTIE VAN DE DAGEN DAT ER GELEZEN WERD

#### FREQUENTATION AU MOIS LE MOIS / REGELMATIG LEZEN MAAND PER MAAND

100% = nombre de jours total du mois : totaal aantal dagen per maand

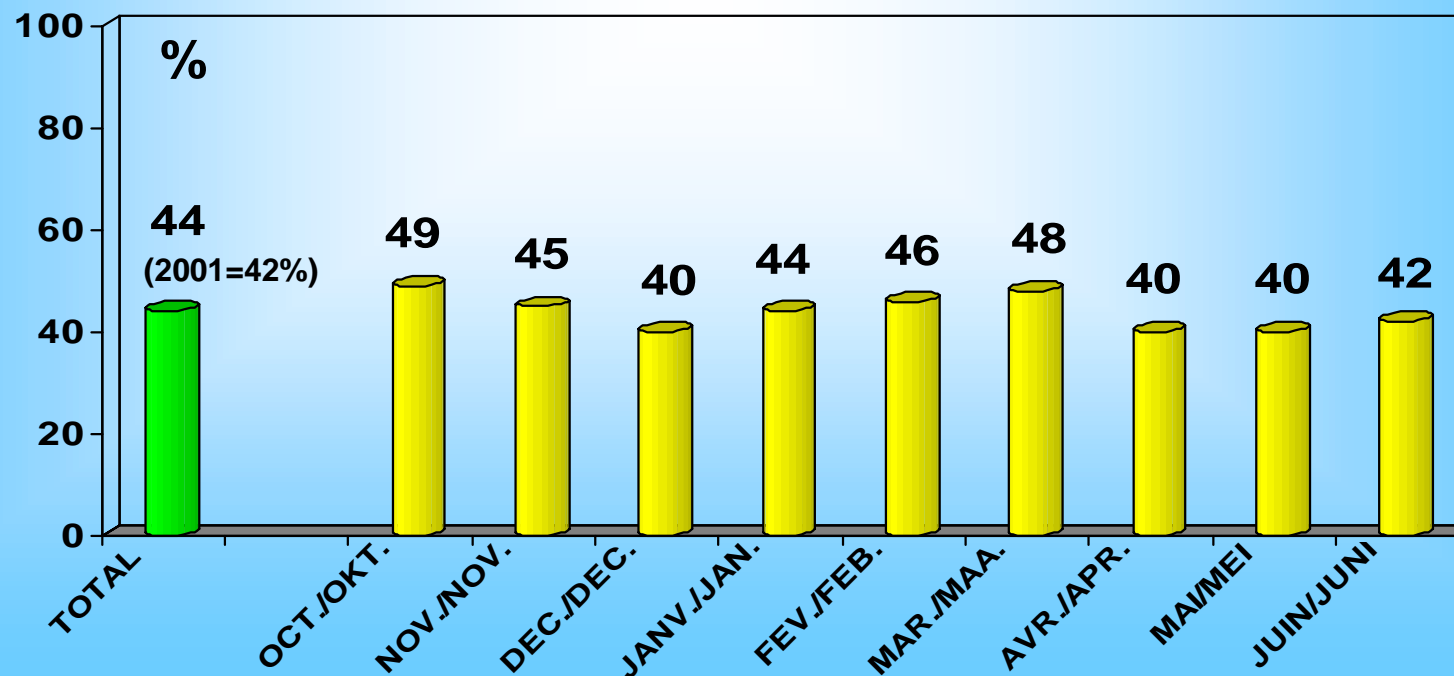



## PRESSE MEDICALE / MEDISCHE PERS

### PROPORTION DE JOURS AVEC LECTURE / PROPORTIE VAN DE DAGEN DAT ER GELEZEN WERD

#### FREQUENTATION SELON LES JOURS DE LA SEMAINE / REGELMATIG LEZEN – VOLGENS DAGEN PER WEEK

100% = nombre de lundis, de mardis... / aantal maandagen, dinsdagen...

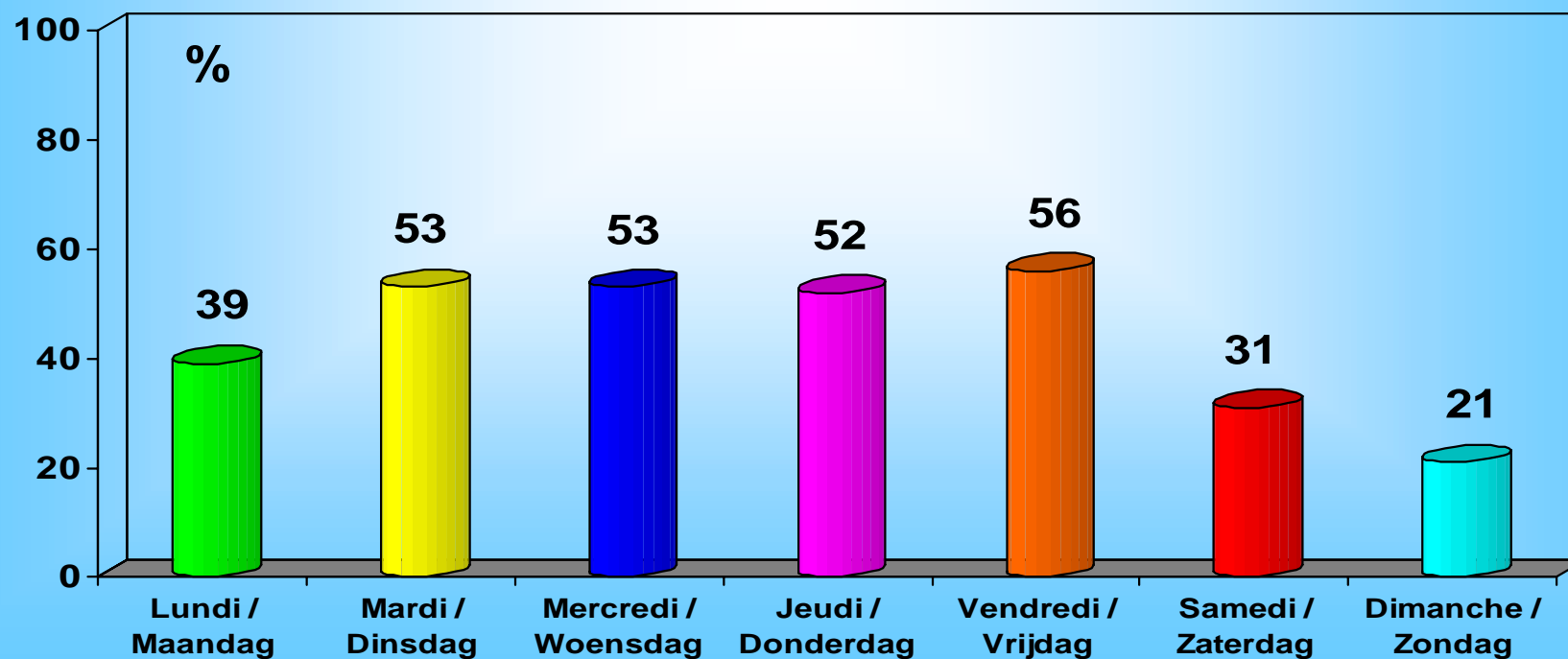



## PRESSE MEDICALE / MEDISCHE PERS

### DISTRIBUTION DU PANEL PAR NOMBRE DE TITRES AU TRIMESTRE / PANEL DISTRIBUTIE PER AANTAL GE CITEERDE TITELS PER KWARTAAL

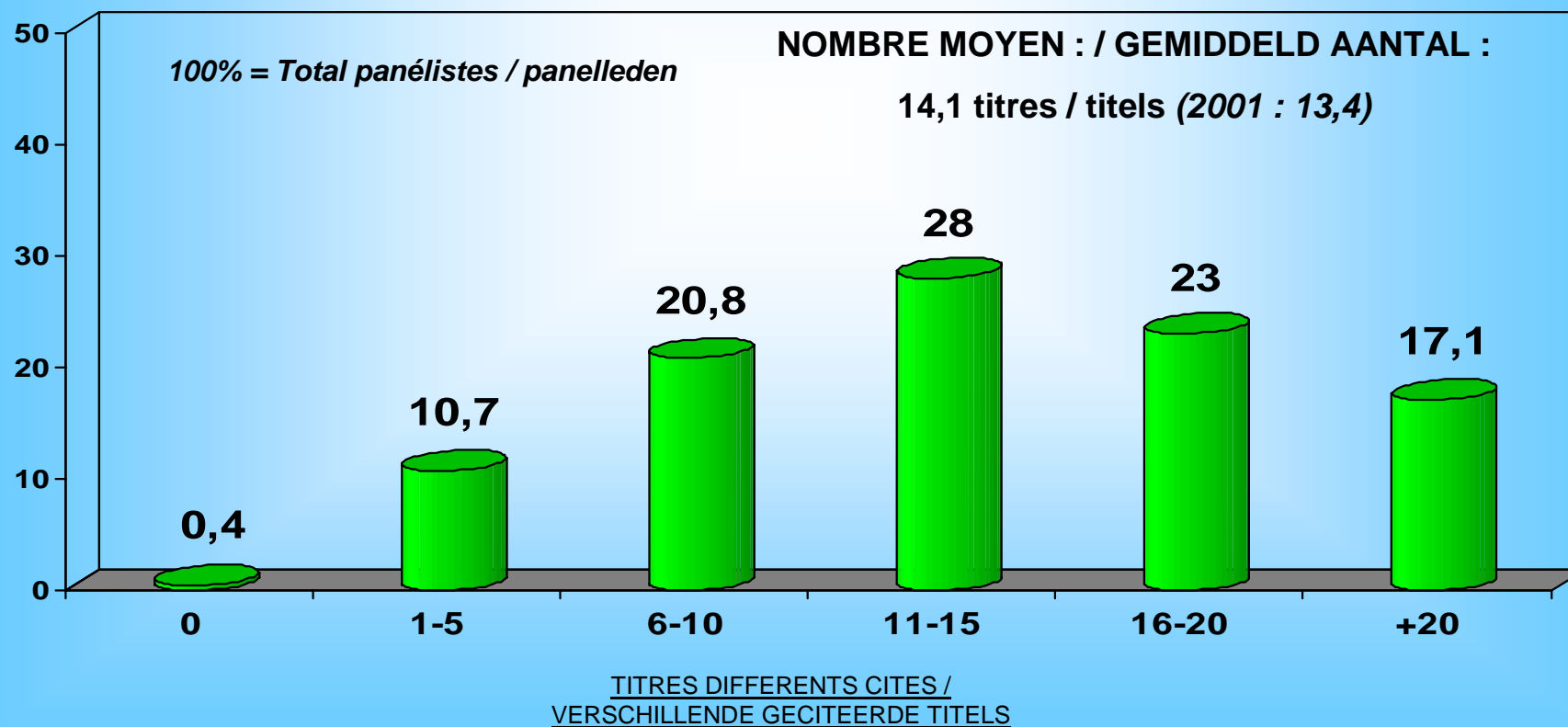





**PRESSE MEDICALE / MEDISCHE PERS**

**NOMBRE MOYEN DE CITATIONS DE LECTURE**  
**GEMIDDELD AANTAL LEESMELDINGEN**

<b>PAR JOUR (OUVRABLE OU NON)</b> <b>PER DAG (WERKDAG OF NIET)</b>	<b>0.66 (2001 : 0.62)</b>
---	---------------------------

<b>PAR JOUR DE LECTURE</b> <b>PER LEESDAG</b>	<b>1.52 (2001 : 1.48)</b>
--	---------------------------

<b>PAR MOIS</b> <b>PER MAAND</b>	<b>19.8 (2001 : 18.6)</b>
-------------------------------------	---------------------------



**PRESSE MEDICALE / MEDISCHE PERS**

**NOMBRE MOYEN DE CITATIONS DE LECTURE /**  
**GEMIDDELD AANTAL LEESMELDINGEN**

**PAR MOIS / PER MAAND**

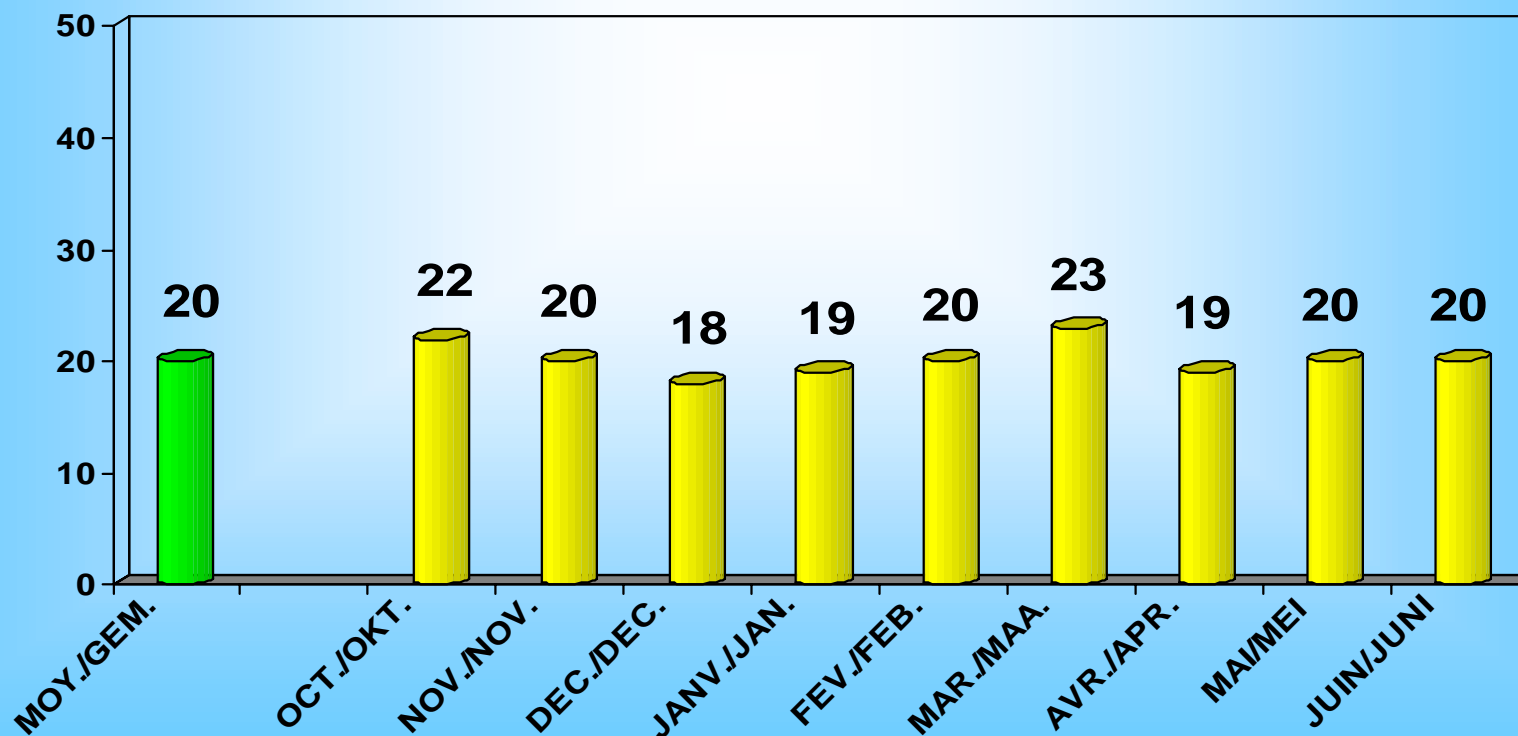



Multimed Panel 2001/2002

INTERCAM

Octobre 2001 à Juin 2002 / van Oktober 2001 tot Juni 2002

**TITRE PAR TITRE / TITEL PER TITEL**



## COUVERTURE MAXIMALE 3 MOIS / MAXIMAAL AANTAL LEZERS 3 MAANDEN

100% = total panélistes / totaal panelleden

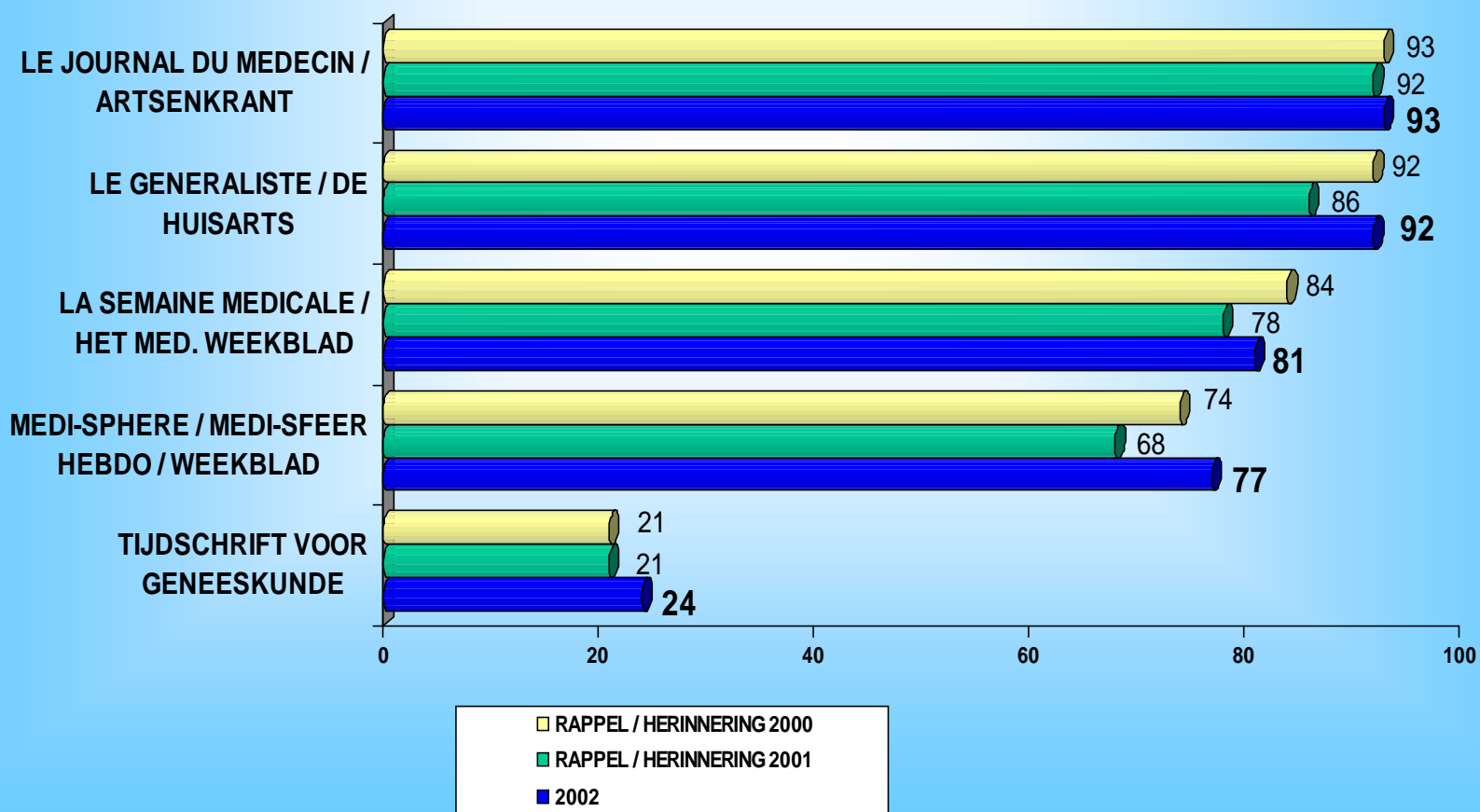



## COUVERTURE MAXIMALE 3 MOIS / MAXIMAAL AANTAL LEZERS 3 MAANDEN

100% = total panélistes / totaal panelleden

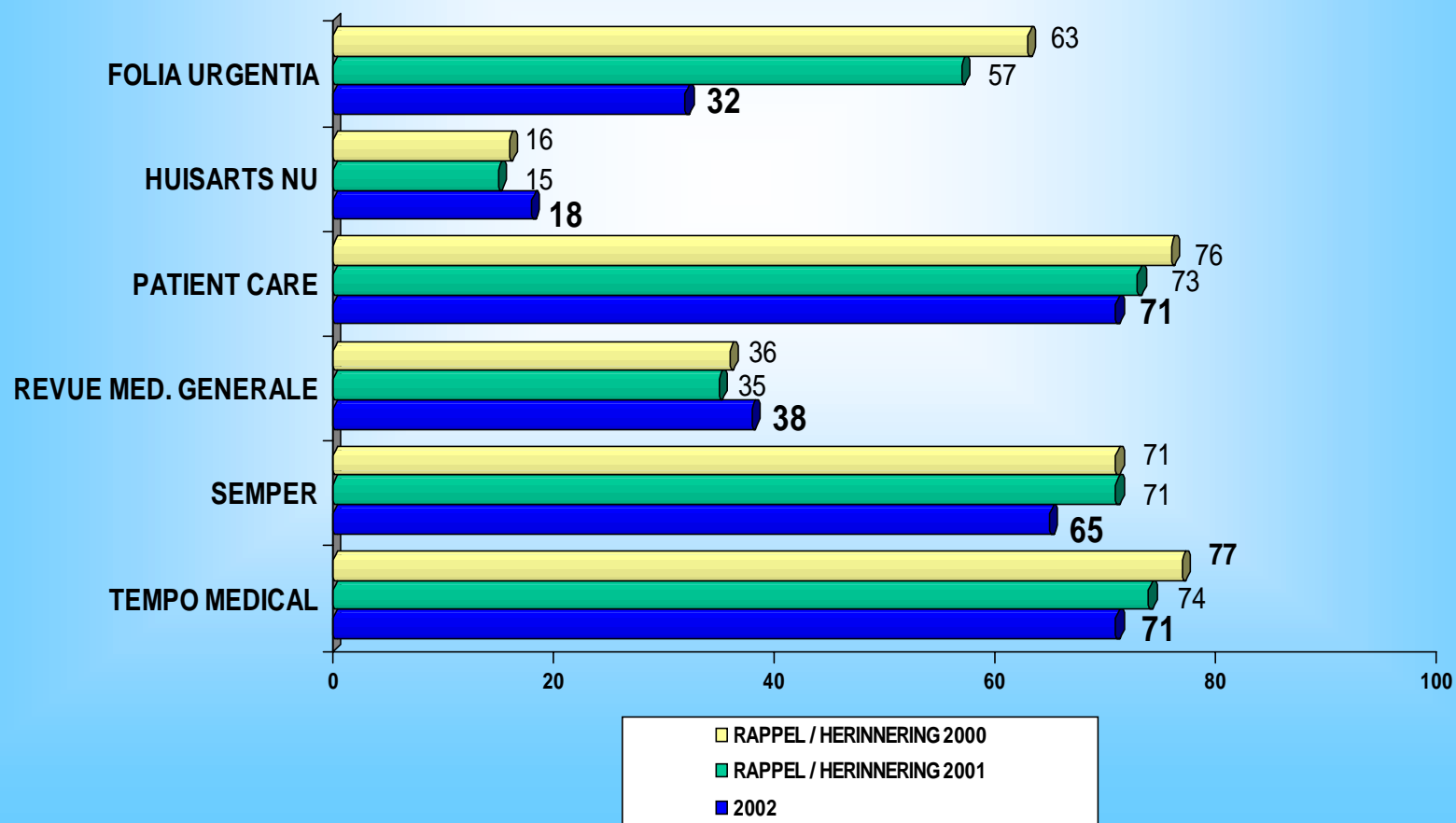



## COUVERTURE MAXIMALE 3 MOIS / MAXIMAAL AANTAL LEZERS 3 MAANDEN

100% = total panélistes / totaal panelleden

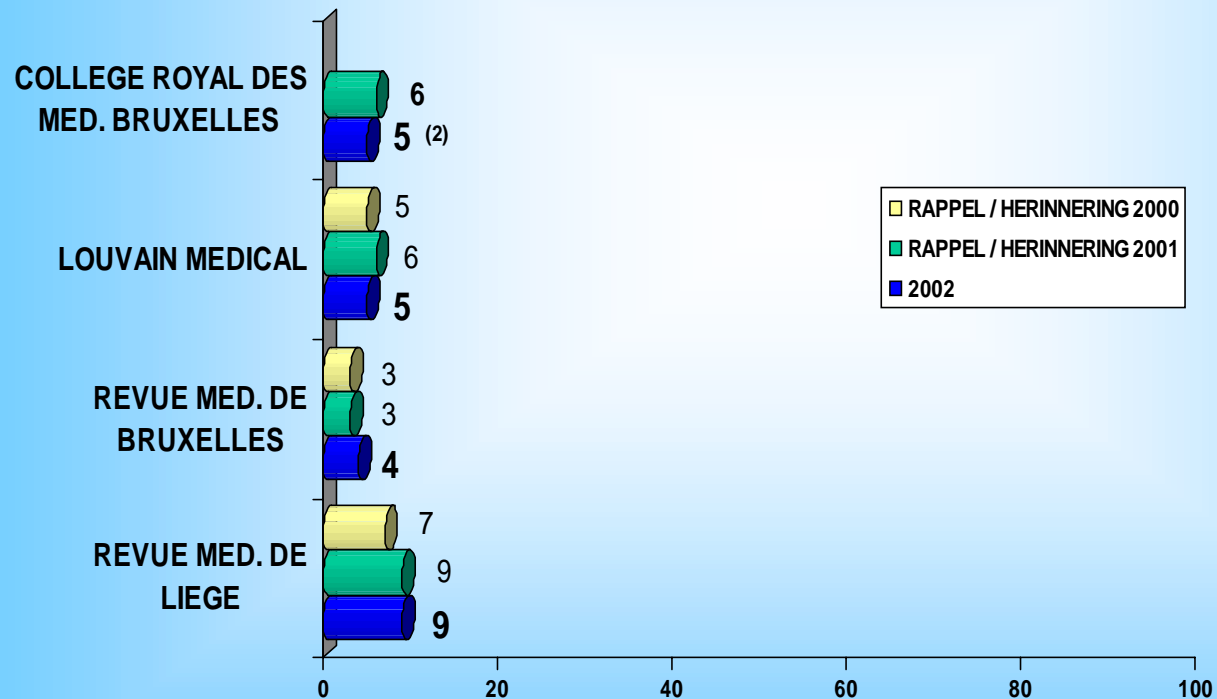

(2) : vague Janvier Février Mars / golf Januari Februari Maart



## COUVERTURE MAXIMALE 3 MOIS / MAXIMAAL AANTAL LEZERS 3 MAANDEN

100% = total panélistes / totaal panelleden

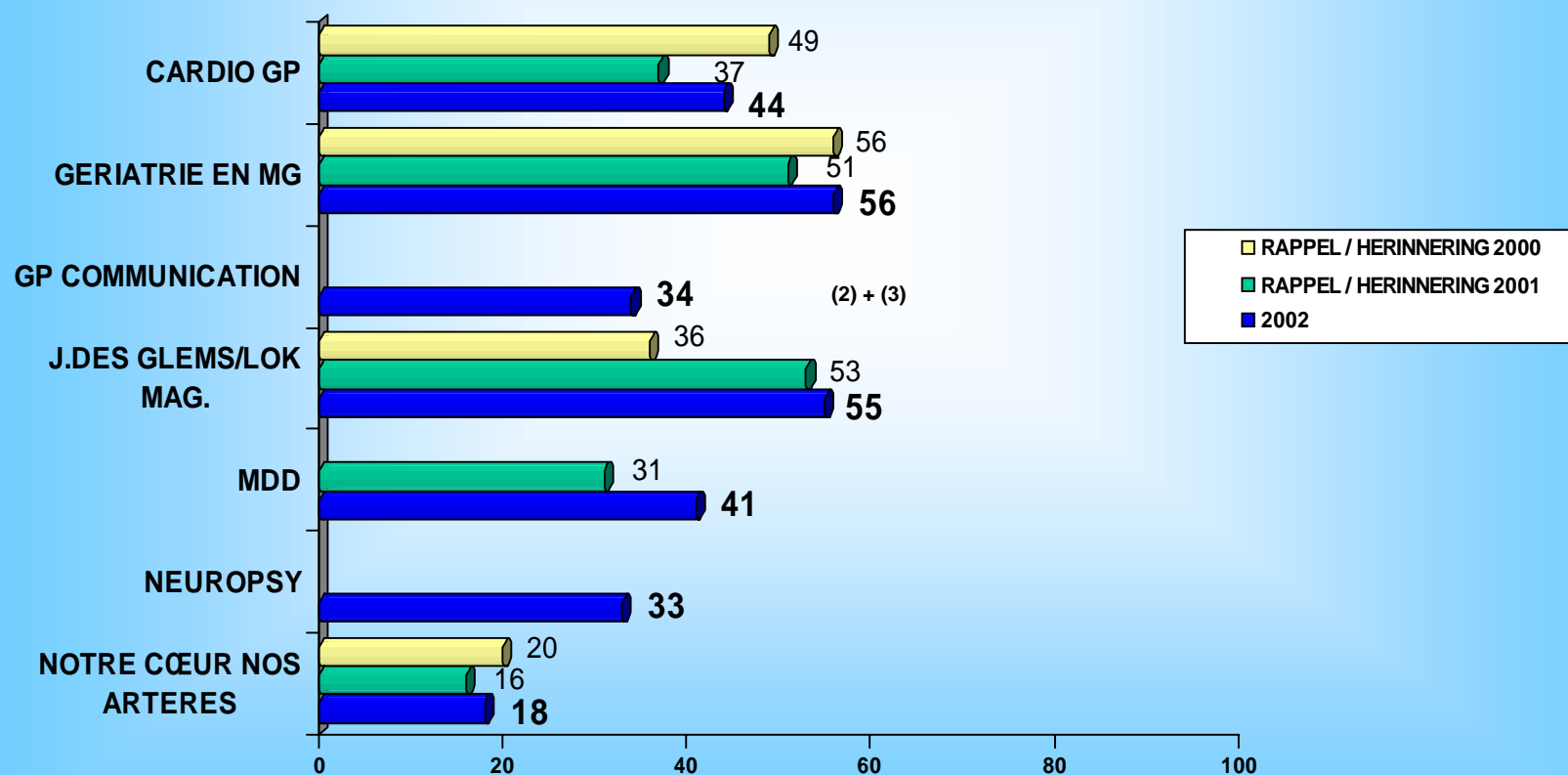

(2) : vague 2 Janvier – février – mars / golf 2 januari – februari – maart

(3) : vague 3 Avril – mai – juin / golf 3 maart – april - juni



## COUVERTURE MAXIMALE 3 MOIS / MAXIMAAL AANTAL LEZERS 3 MAANDEN

100% = total panélistes / totaal panelleden

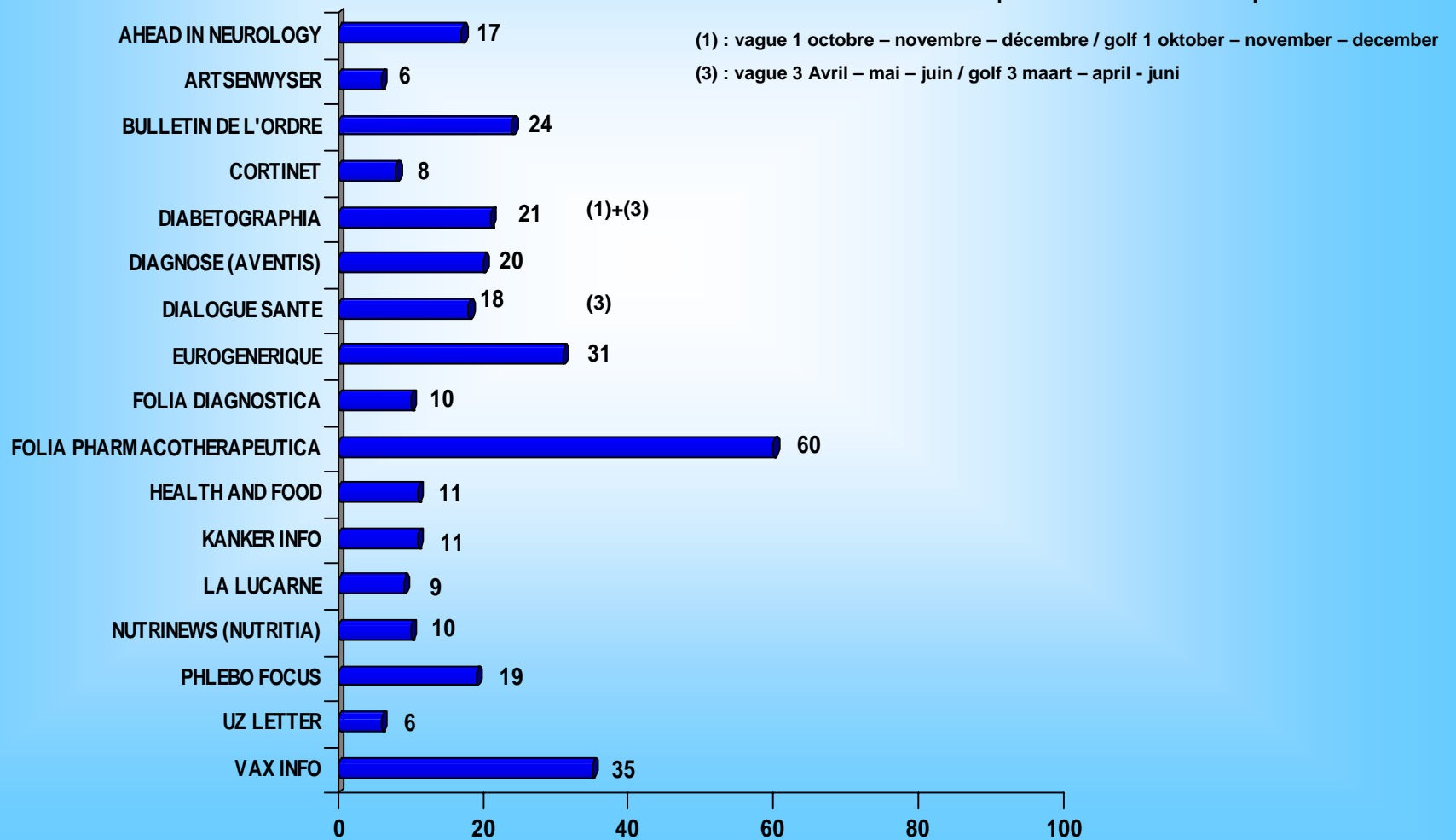





## AUDIENCE MOYENNE AU NUMERO / GEMIDDELD AANTAL LEZERS PER NUMMER

100% = total panélistes / totaal panelleden

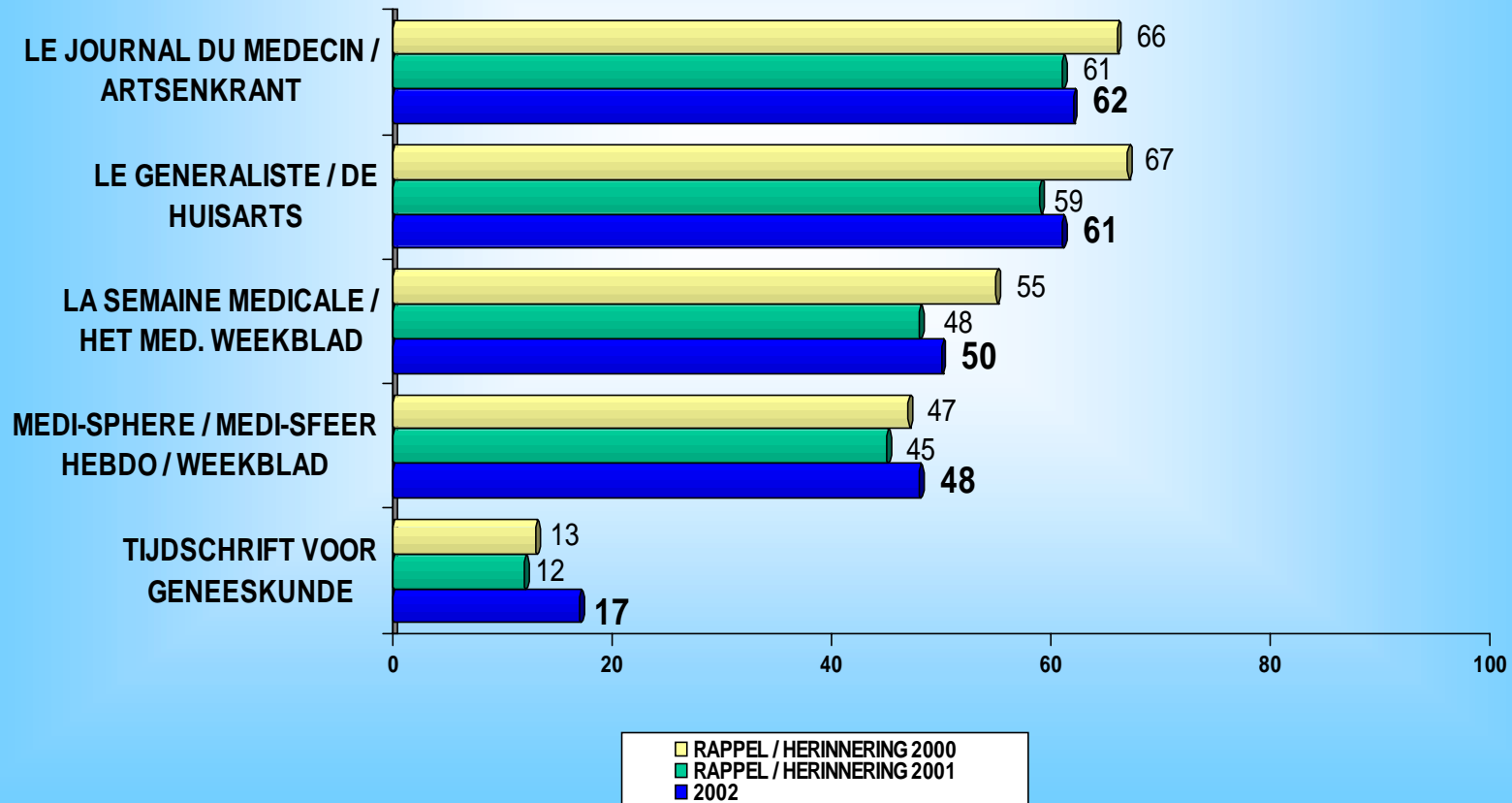



## AUDIENCE MOYENNE AU NUMERO / GEMIDDELD AANTAL LEZERS PER NUMMER

100% = total panélistes / totaal panelleden

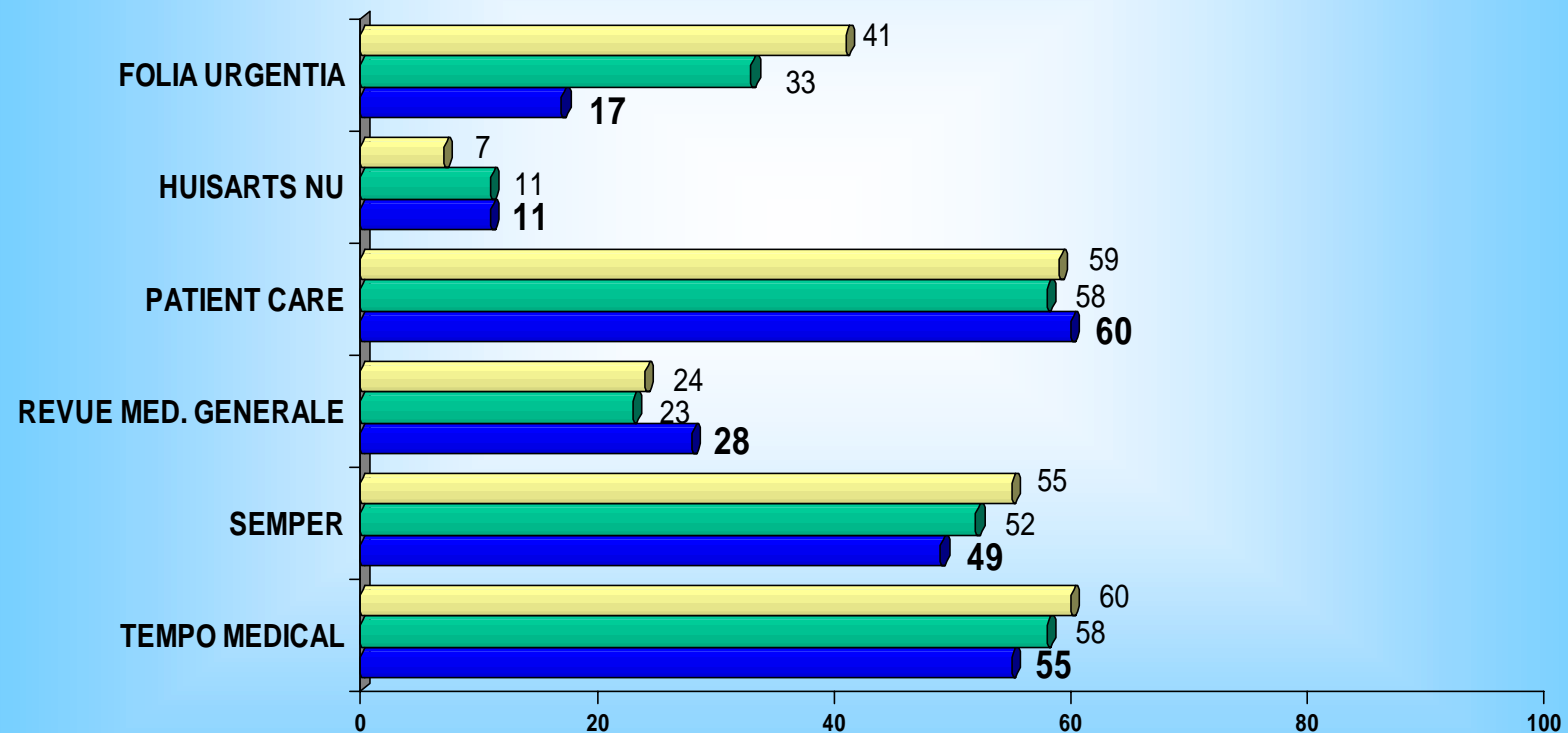

■ RAPPEL / HERINNERING 2000  
■ RAPPEL / HERINNERING 2001  
■ 2002



## AUDIENCE MOYENNE AU NUMERO / GEMIDDELD AANTAL LEZERS PER NUMMER

100% = total panélistes / totaal panelleden

(1) : vague 1 octobre – novembre – décembre / golf 1 oktober – november – december

(2) : vague 2 janvier février mars / golf 2 januari – februari - maart

(3) : vague 3 avril – mai – juin / golf 3 april – mei - juni

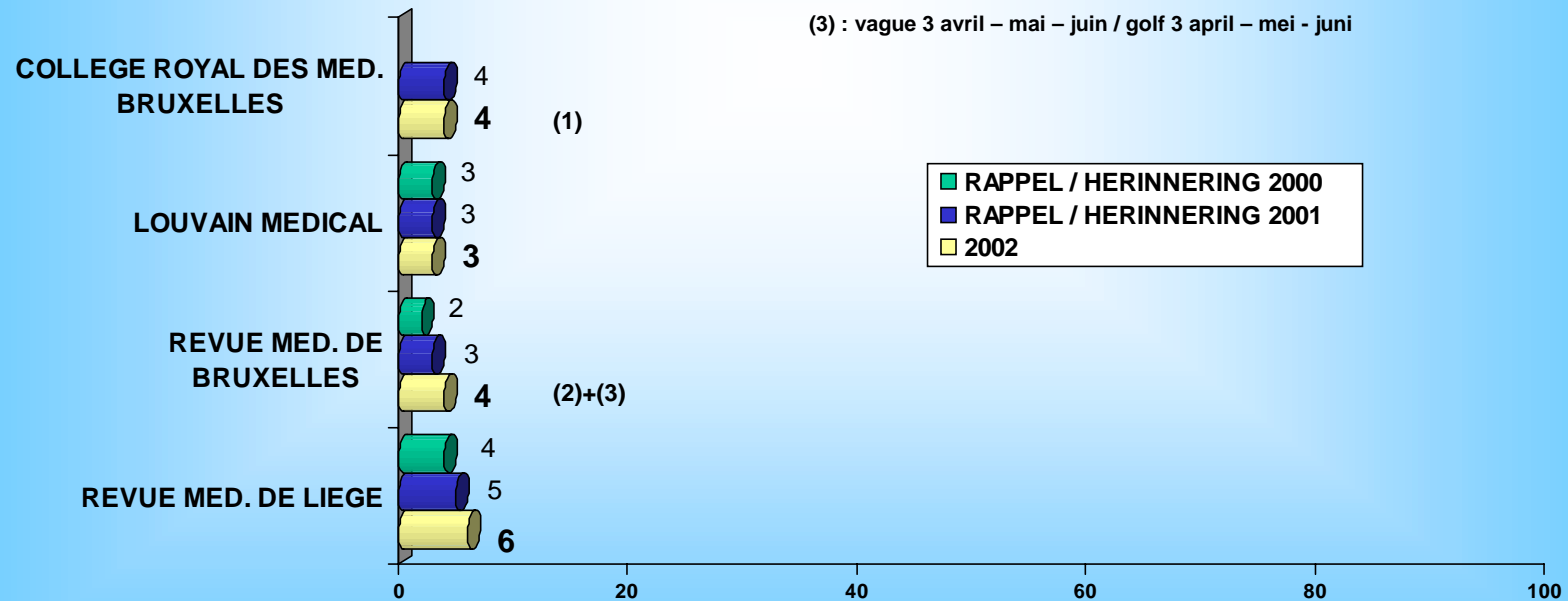



### AUDIENCE MOYENNE AU NUMERO / GEMIDDELD AANTAL LEZERS PER NUMMER

100% = total panélistes / totaal panelleden

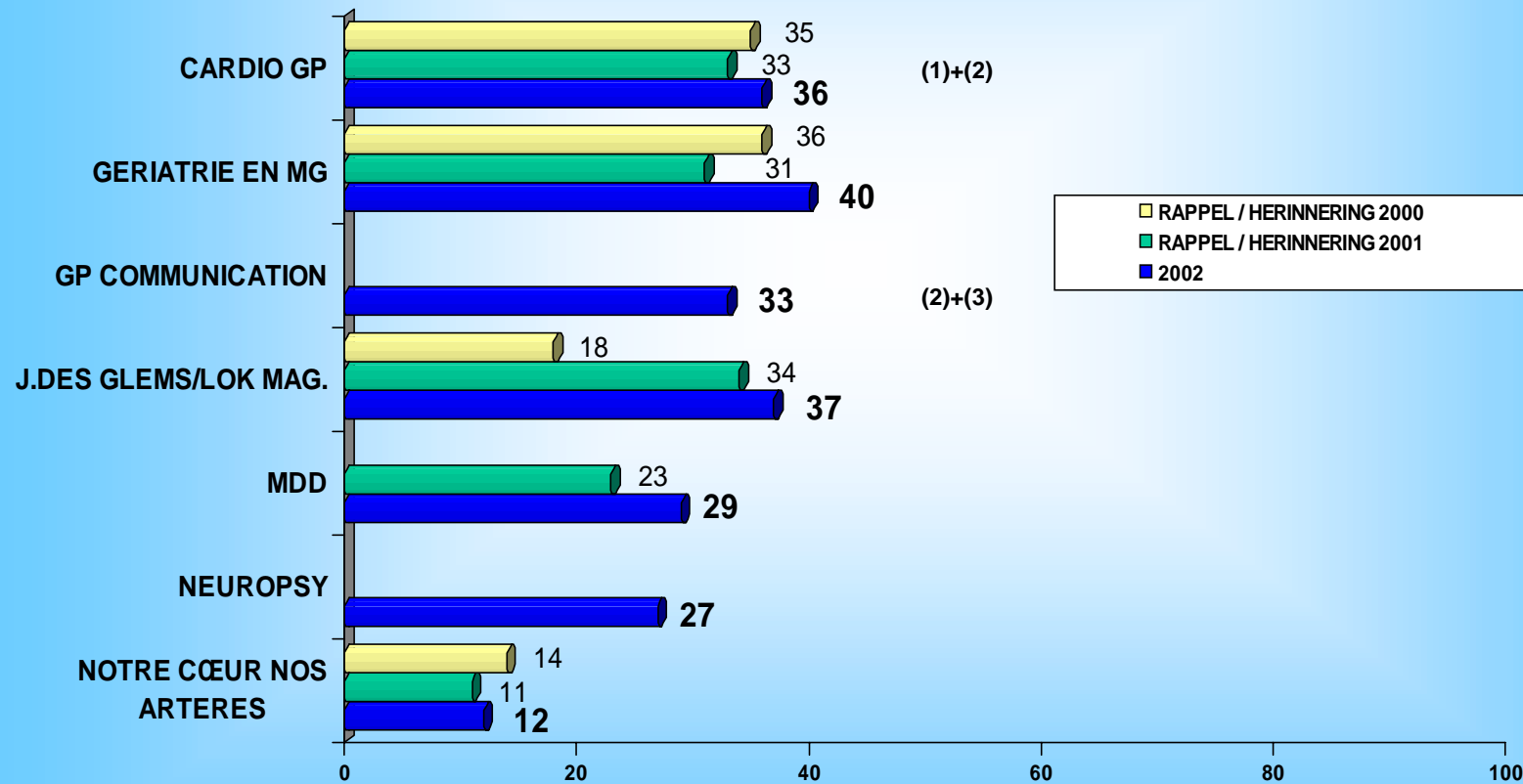

(1) : vague 1 octobre – novembre – décembre / golf 1 oktober – november – december

(2) : vague 2 janvier février mars / golf 2 januari – februari - maart

(3) : vague 3 avril – mai – juin / golf 3 april – mei - juni



## AUDIENCE MOYENNE AU NUMERO / GEMIDDELD AANTAL LEZERS PER NUMMER

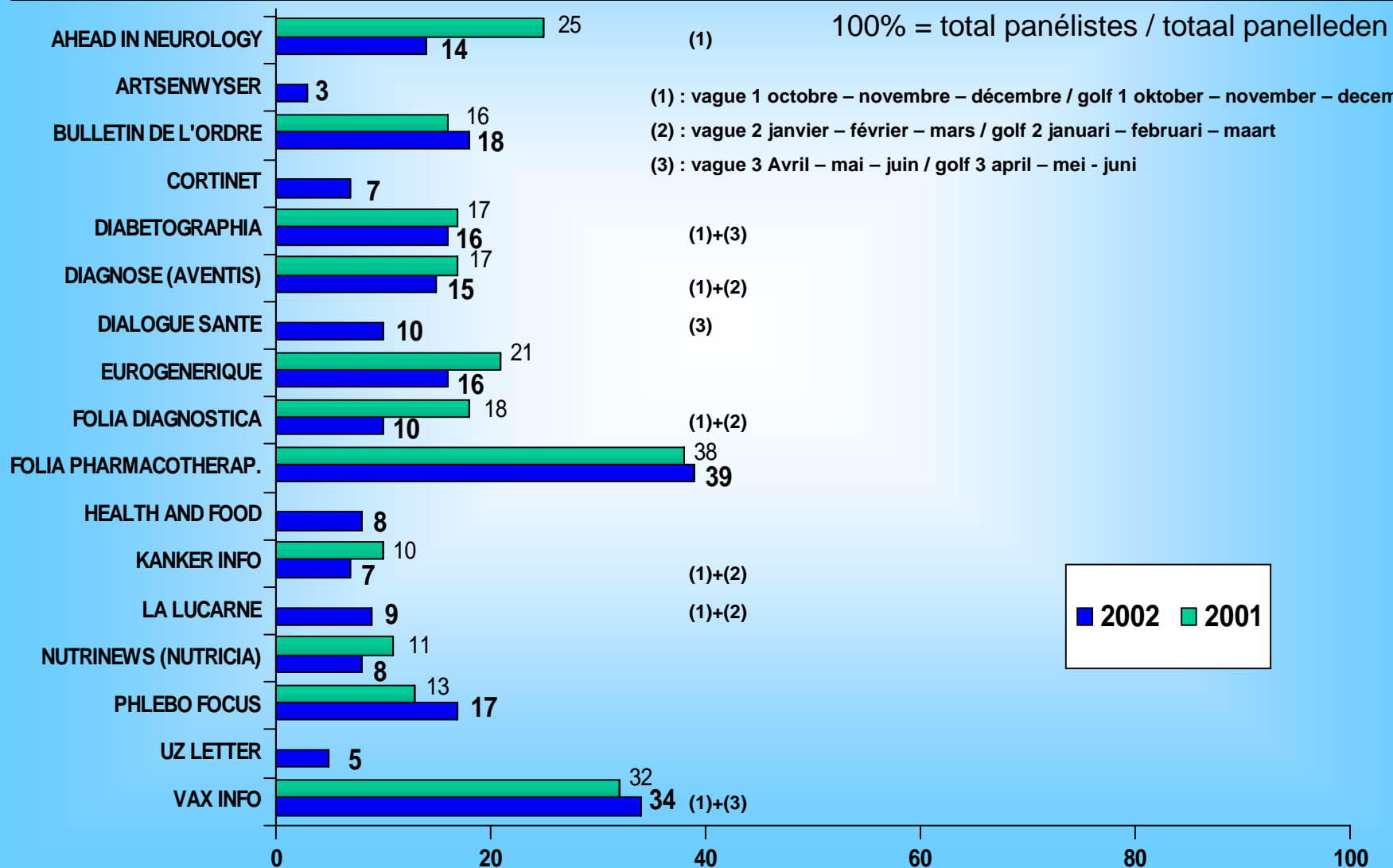



## INDICE MOYEN D'INTERET AU NUMERO / GEMIDDELDE INDEX VAN INTERESSE PER NUMMER

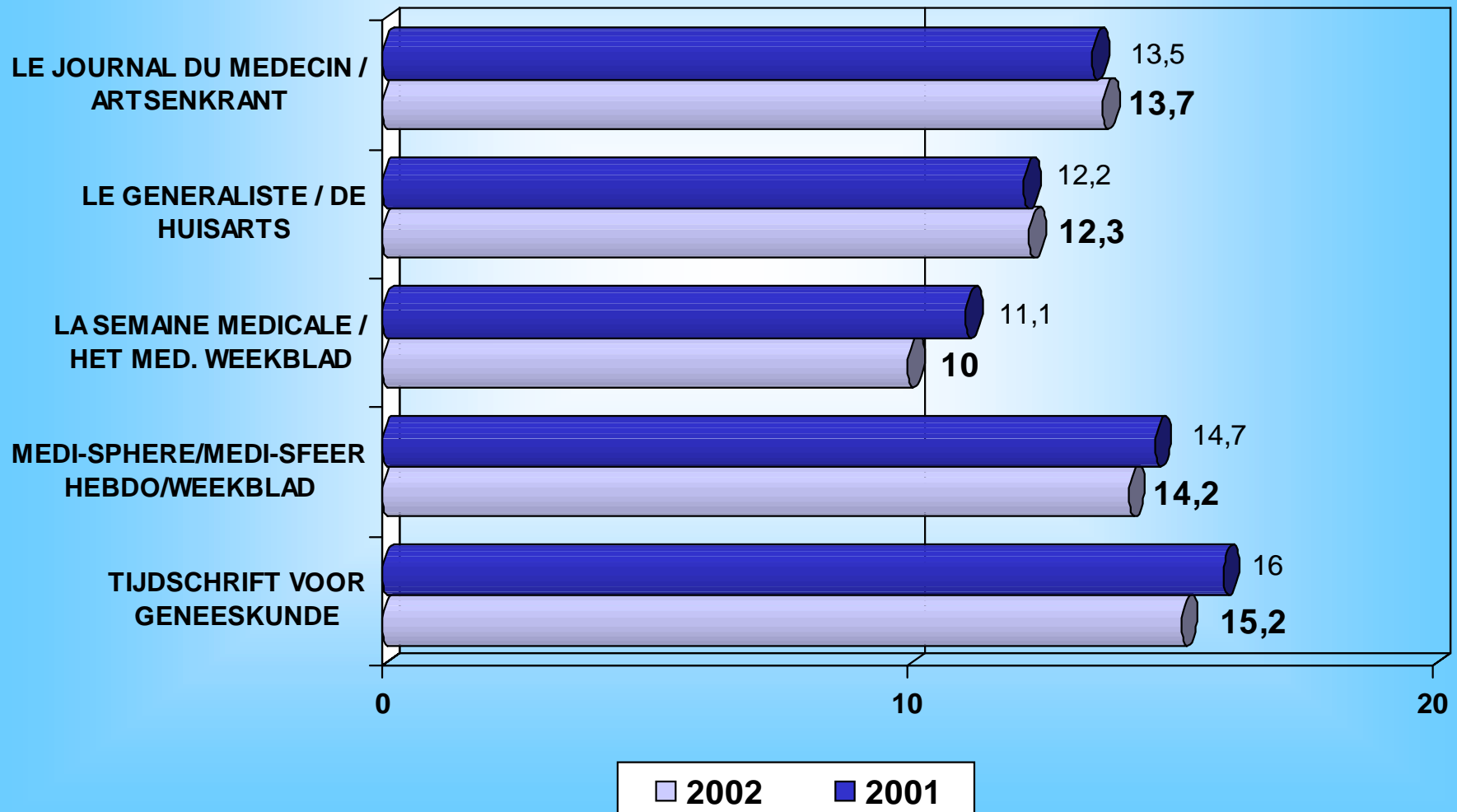



## INDICE MOYEN D'INTERET AU NUMERO / GEMIDDELDE INDEX VAN INTERESSE PER NUMMER

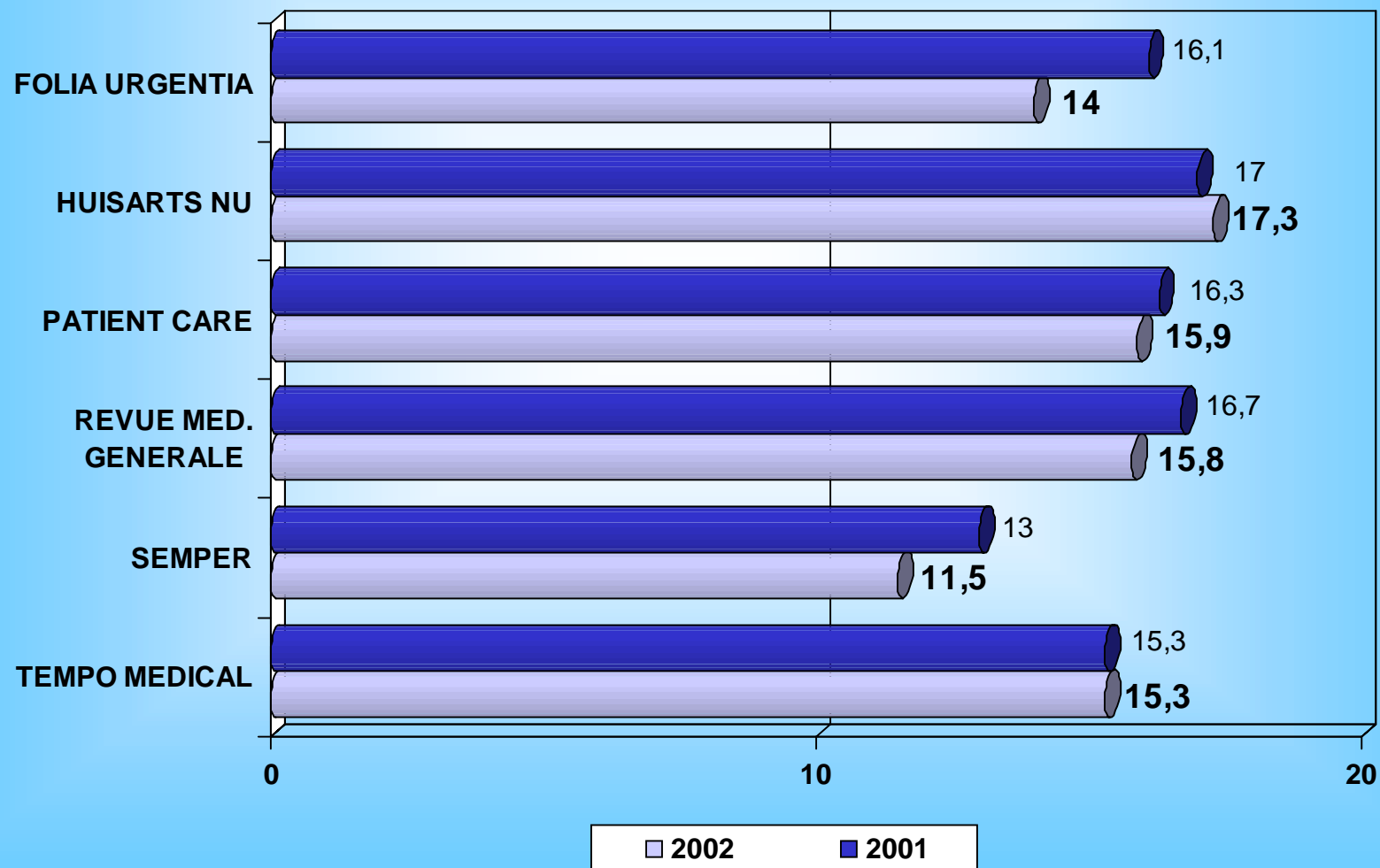



## INDICE MOYEN D'INTERET AU NUMERO / GEMIDDELDE INDEX VAN INTERESSE PER NUMMER

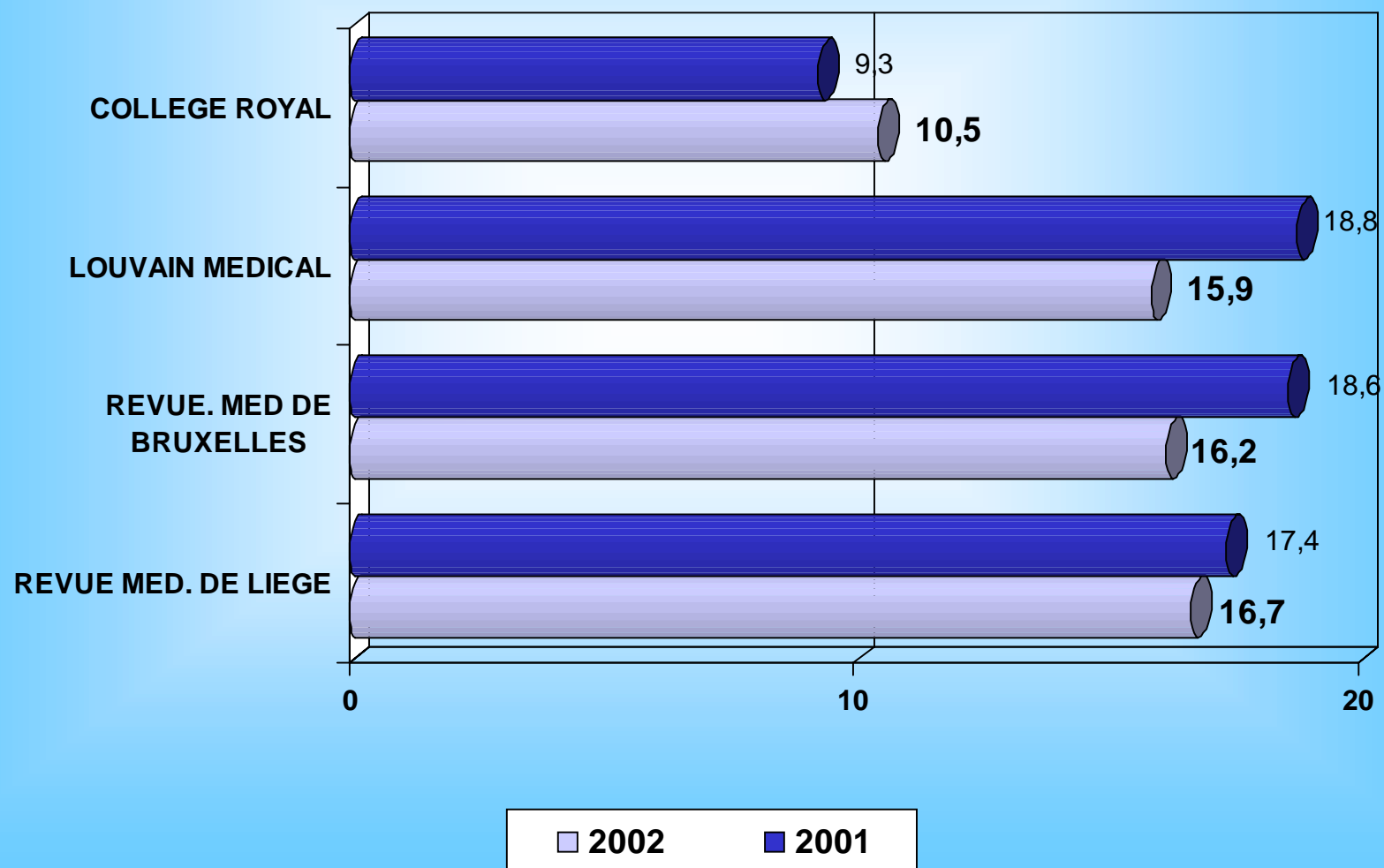





## INDICE MOYEN D'INTERET AU NUMERO / GEMIDDELDE INDEX VAN INTERESSE PER NUMMER

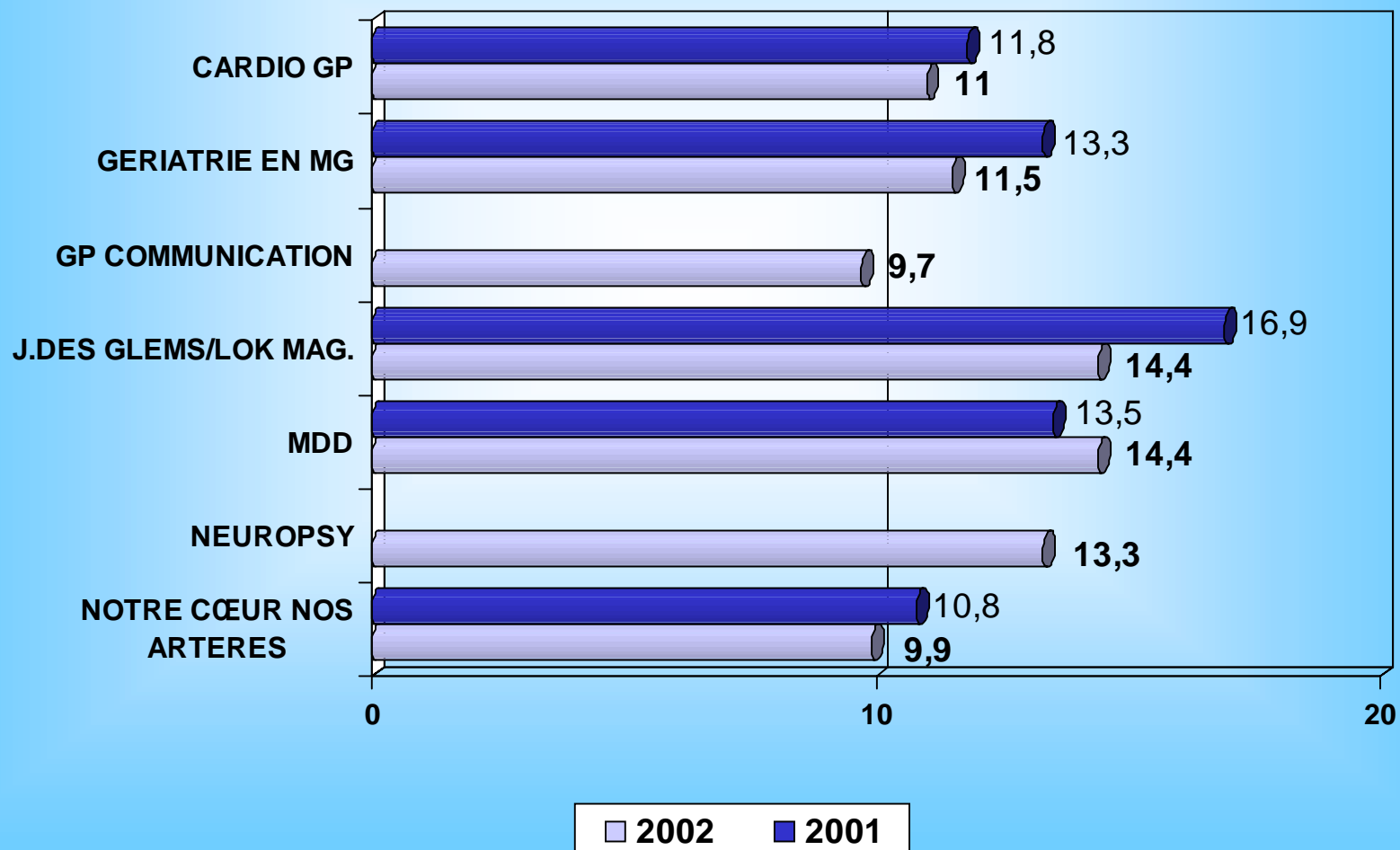



## TEMPS MOYEN DE LECTURE (en minutes) / GEMIDDELDE LEESTIJD (in minuten)

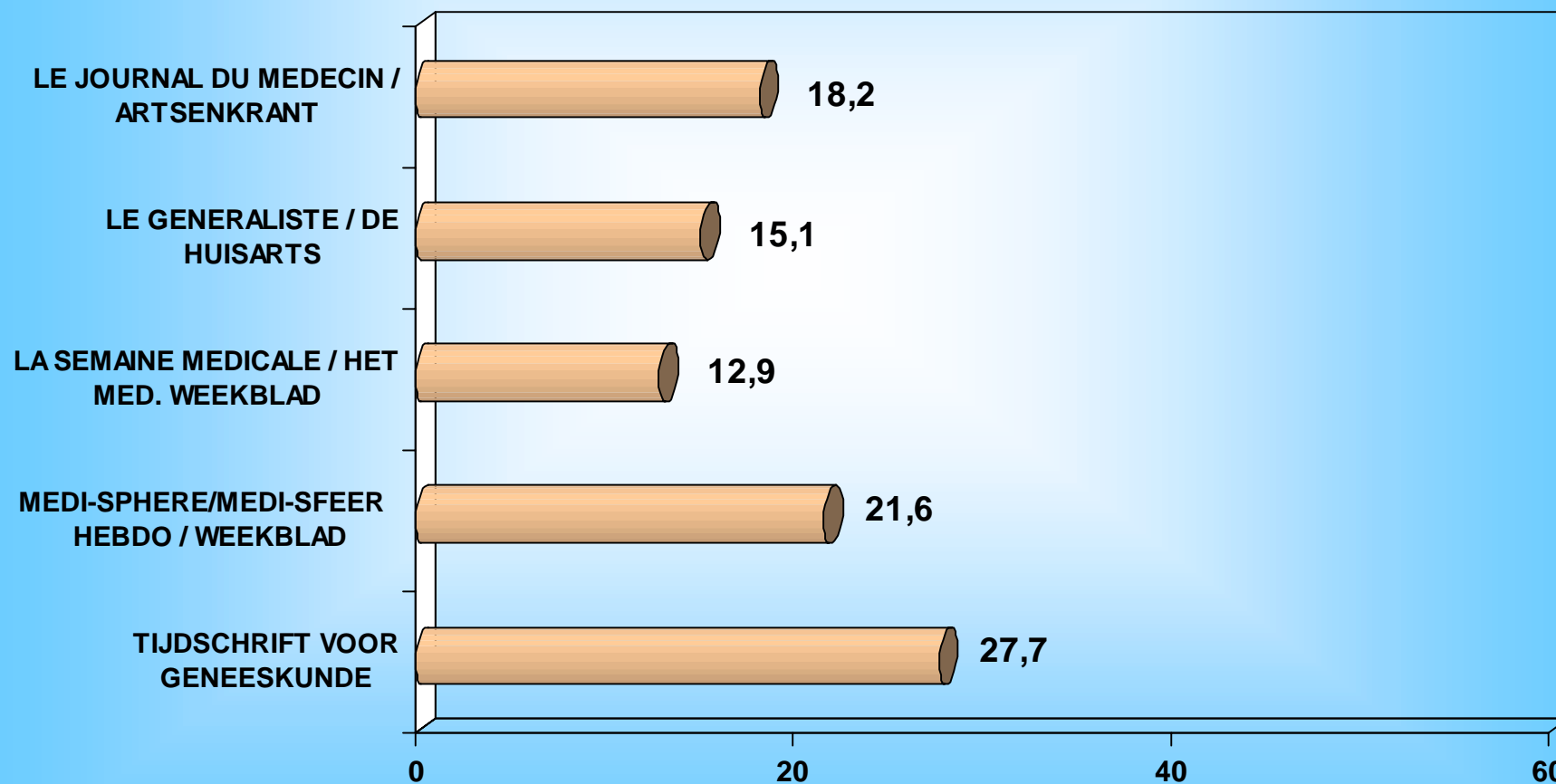



**TEMPS MOYEN DE LECTURE (en minutes) /  
GEMIDDELDE LEESTIJD (in minuten)**

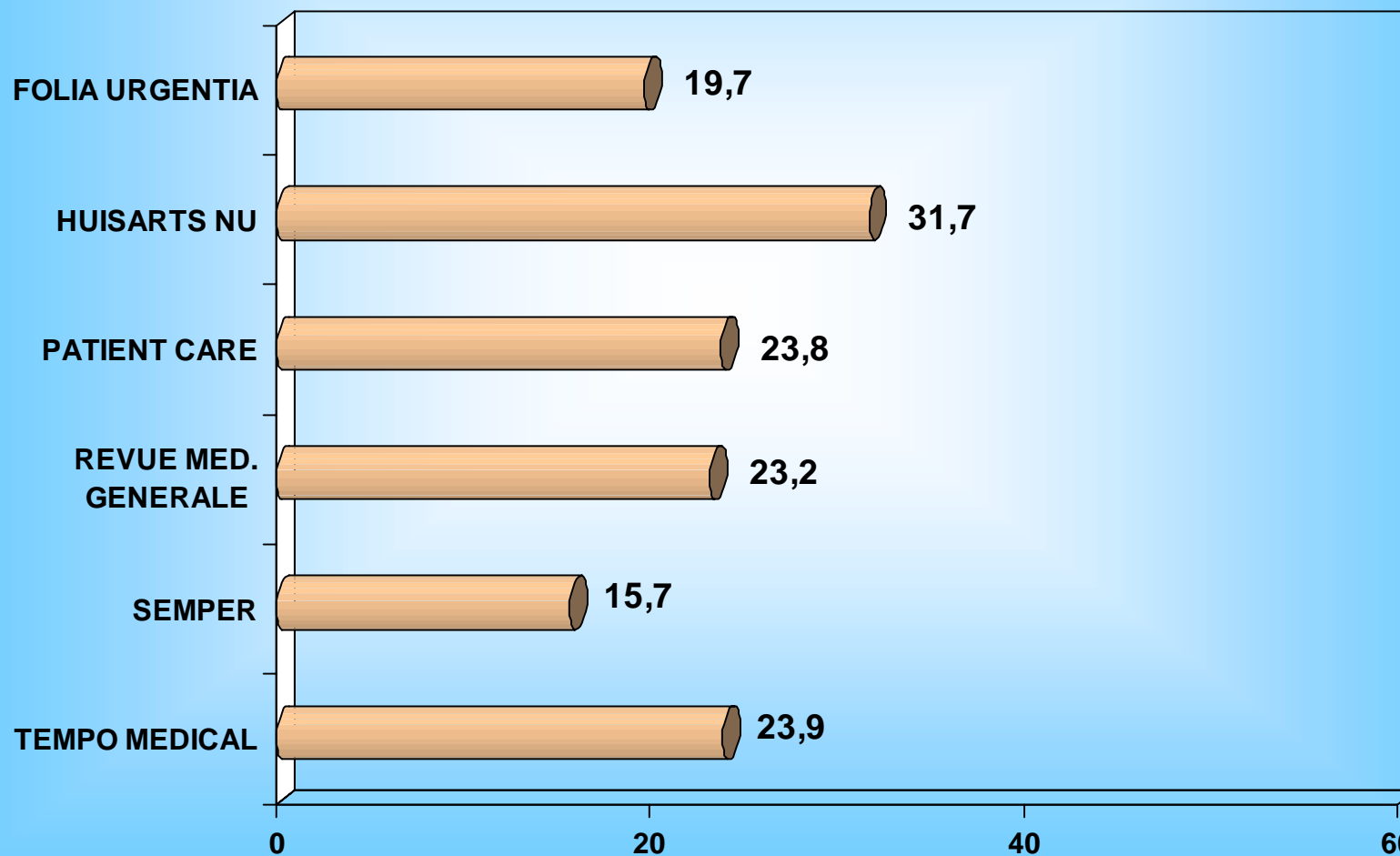



**TEMPS MOYEN DE LECTURE (en minutes) /  
GEMIDDELDE LEESTIJD (in minuten)**

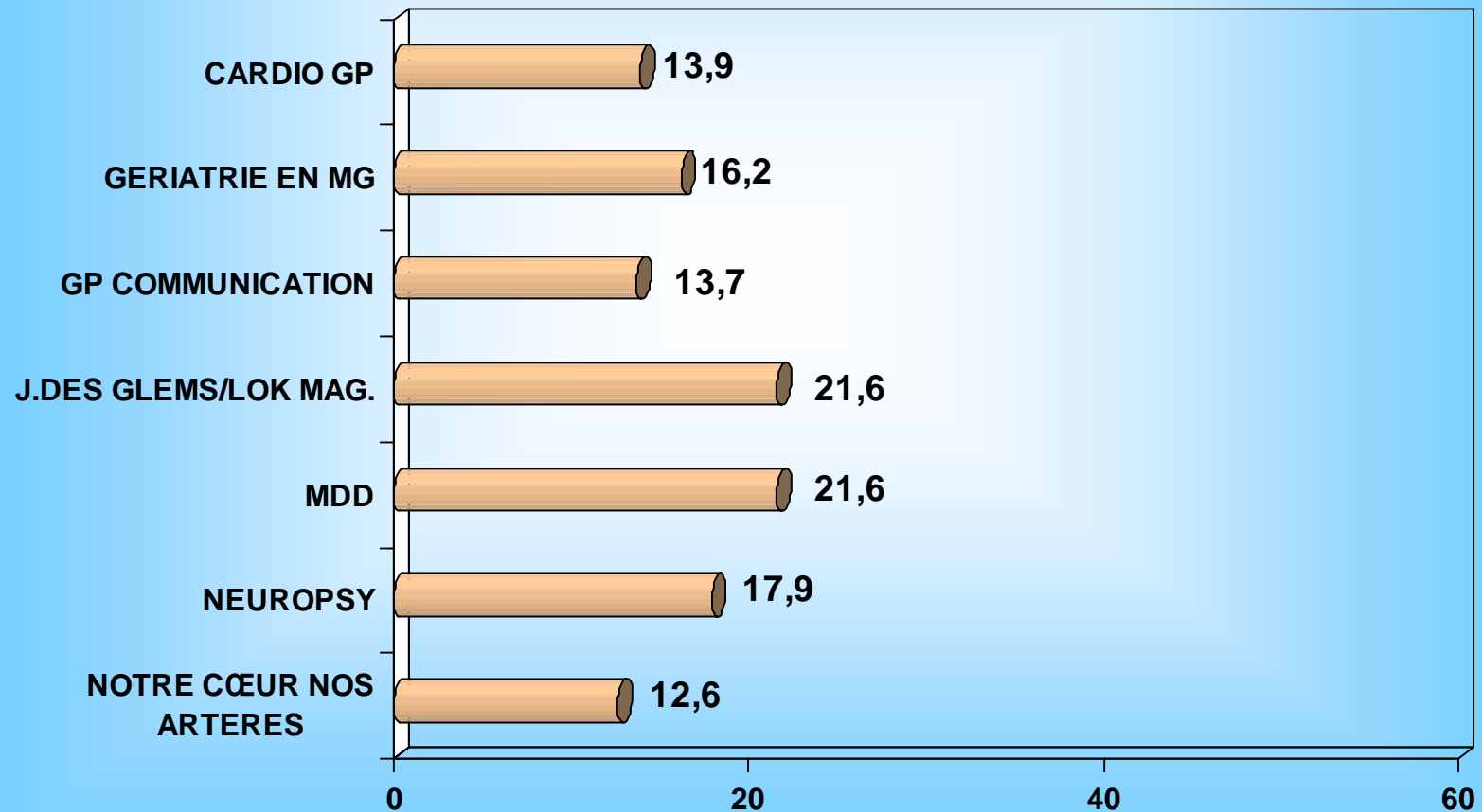



Octobre 2001 à Juin 2002 / van Oktober 2001 tot Juni 2002

## PRESSE MEDICALE / MEDISCHE PERS

**TITRES / TITELS**

(0 à 20 / 0 tot 20)

**BI-HEBDOMADAIRES / TWEEMAAL PER WEEK**

LE JOURNAL DU MEDECIN

62 %

13.7

18.2

1.09

**HEBDOMADAIRES / WEEKBLAD**

LE GENERALISTE / DE HUISARTS

61 %

12.3

15.1

1.07

LA SEMAINE MEDICALE / HET. MED. WEEK.

50 %

10.0

12.9

1.06

MEDI-SPHERE HEBDO / MEDI-SFEER WEEK

48 %

14.2

21.6

1.17

**BI-MENSUELS / HALFMAANDELIJKS**

TIJDSCHRIFT VOOR GENEESKUNDE

17 %

15.2

27.7

1.39



## PRESSE MEDICALE / MEDISCHE PERS





**TITRES / TITELS****MENSUELS / MAANDBLADEN**

CARDIO GP	36 %	11.0	13.9	1.04
FOLIA URGENTIA	17 %	14.0	19.7	1.08
GERIATRIE EN MG	40 %	11.5	16.2	1.15
GP COMMUNICATION	33 %	9.7	13.7	1.03
HUISARTS NU	11%	17.3	31.7	1.36
JOURNAL DES GLEM / LOK MAGAZINE	37 %	14.4	21.6	1.17
MDD	29 %	14.4	21.6	1.13
NEUROPSY	27 %	13.3	17.9	1.05
NOTRE CŒUR NOS ARTERES	12 %	9.9	12.6	1.00
PATIENT CARE	60 %	15.9	23.8	1.31
REVUE DE LA MEDECINE GENERALE	28 %	15.8	23.2	1.28
SEMPER	49 %	11.5	15.7	1.08
TEMPO MEDICAL	55 %	15.3	23.9	1.29

COLLEGE ROYAL DES MED. DE BRUXELLES	4 %	10.5	15.9	1.00
LOUVAIN MEDICAL	3 %	15.9	35.8	1.53
REVUE MED. DE BRUXELLES	4 %	16.2	17.8	2.47
REVUE MED. DE LIEGE	6 %	16.7	30.6	1.47



## PRESSE MEDICALE / MEDISCHE PERS

<u>TITRES / TITELS</u>				
AHEAD IN NEUROLOGY	14 %	14.4	22.6	1.06
ARTSENWYSER	3 %	16.5	11.8	1.02
BULLETIN DE L'ORDRE	18 %	11.5	18.0	1.07
CORTINET	7 %	11.7	8.5	1.03
DIABETOGRAPHIA	16 %	13.1	14.4	1.09
DIAGNOSE (AVENTIS)	15 %	15.2	11.3	1.06
DIALOGUE SANTE	10 %	10.5	11.0	1.07
EUROGENERIQUE	16 %	11.3	13.5	1.05
FOLIA DIAGNOSTICA	10 %	18.0	31.9	1.43
FOLIA PHARMACOTHERAPEUTICA	39 %	16.7	17.7	1.13
HEALTH AND FOOD	8 %	11.7	15.1	1.06
KANKER INFO	7 %	10.7	14.5	1.00
LA LUCARNE	9 %	12.0	18.7	1.00
NUTRI NEWS (NUTRICIA)	8 %	13.9	19.2	1.09
PHLEBO FOCUS	17 %	13.0	14.4	1.04
UZ LETTER	5 %	14.5	17.8	1.13
VAX INFO	34 %	15.2	13.2	1.05



Octobre 2001 à Juin 2002 / van Oktober 2001 tot Juni 2002

**PRESSE MEDICALE / MEDISCHE PERS**

<u>TITRES / TITELS</u>	COUVERTURE MAXI 3 MOIS /  TOTAAL AANTAL LEZERS 3 MAANDEN	AUDIENCE MINIMUM /  MINIMALE AUDIENTIE	AUDIENCE MOYENNE AU NUMERO /  GEMIDDEL DE AUDIENTIE PER NUMMER	AUDIENCE MAXIMALE /  MAXIMALE AUDIENTIE
<b><u>BI-HEBDOMADAIRES / TWEEMAAL PER WEEK</u></b>	<b>%</b>	<b>%</b>	<b>%</b>	<b>%</b>
LE JOURNAL DU MEDECIN	<b>93</b>	<b>53</b>	<b>62</b>	<b>83</b>
<b><u>HEBDOMADAIRES / WEEKBLAD</u></b>				
LE GENERALISTE / DE HUISARTS	<b>92</b>	<b>51</b>	<b>61</b>	<b>71</b>
LA SEMAINE MEDICALE / HET. MED. W.	<b>81</b>	<b>36</b>	<b>50</b>	<b>59</b>
MEDI-SPHERE HEBDO / MEDI-SFEER W.	<b>77</b>	<b>34</b>	<b>48</b>	<b>63</b>
<b><u>BI-MENSUELS / HALFMAANDELIJKS</u></b>				
TIJDSCHRIFT VOOR GENEESKUNDE	<b>24</b>	<b>11</b>	<b>17</b>	<b>21</b>





Octobre 2001 à Juin 2002 / van Oktober 2001 tot Juni 2002

**PRESSE MEDICALE / MEDISCHE PERS**

<b><u>TITRES / TITELS</u></b>	COUVERTURE MAXI 3 MOIS /  TOTAAL AANTAL LEZERS 3 MAANDEN	AUDIENCE MINIMUM /  MINIMALE AUDIENTIE	AUDIENCE MOYENNE AU NUMERO /  GEMIDDEL DE AUDIENTIE PER NUMMER	AUDIENCE MAXIMALE /  MAXIMALE AUDIENTIE
-------------------------------	--	--	---	---

<b><u>MENSUELS / MAANDBLADEN</u></b>	<b>%</b>
CARDIO GP	44
GERIATRIE EN MG	56
GP COMMUNICATION	34
J. DES GLEMS/LOK MAGAZINE	55
HUISARTS NU	18
MDD	41
NEUROPSY	33
NOTRE CŒUR NOS ARTERES	18
PATIENT CARE	71
REVUE DE LA MEDECINE GENERALE	38
SEMPER	65
TEMPO MEDICAL	71
URGENCES / FOLIA URGENTIA	32

<b>%</b>	<b>%</b>	<b>%</b>
35	36	40
32	40	49
26	33	40
27	37	49
6	11	17
21	29	38
-	27	-
9	12	15
57	60	64
24	28	35
38	49	58
37	55	70
15	17	26

COLLEGE ROYAL DES MED.	5
LOUVAIN MEDICAL	5
REVUE MED. DE BRUXELLES	4
REVUE MED. DE LIEGE	9

-	4	-
1	3	5
1	4	-
4	6	9

**PRESSE MEDICALE / MEDISCHE PERS**

<b>TITRES / TITELS</b>	COUVERTURE MAXI 3 MOIS /	AUDIENCE MINIMUM /	AUDIENCE MOYENNE AU NUMERO /	AUDIENCE MAXIMALE /
	TOTAAL AANTAL LEZERS 3 MAANDEN	MINIMALE AUDIENTIE	GEMIDDELDE AUDIENTIE PER NUMMER	MAXIMALE AUDIENTIE
	%	%	%	%
AHEAD IN NEUROLOGY	28	11	14	26
ARTSENWYSER	6	1	3	6
BULLETIN DE L'ORDRE	24	14	18	26
CORTINET	8	-	7	-
DIABETOGRAPHIA	21	10	16	22
DIAGNOSE (AVENTIS)	20	9	15	18
DIALOGUE SANTE / DIALOOG GEZONDHEID	18	5	10	11
EUROGENERIQUE	31	10	16	22
FOLIA DIAGNOSTICA	10	-	10	-
FOLIA PHARMACOTHERAPEUTICA	60	31	39	44
HEALTH AND FOOD	11	6	8	11
KANKER INFO	11	5	7	8
LA LUCARNE	9	5	9	12
NUTRI NEWS (NUTRICIA)	10	6	8	11
PHLEBO FOCUS	19	12	17	20
UZ LETTER	6	4	5	7
VAX INFO	35	23	34	42



Multimed Panel 2001/2002

INTERCAM

Octobre 2001 à Juin 2002 / van Oktober 2001 tot Juni 2002

Langue / Taal

AUDIENCE MOYENNE / GEMIDDELDE AUDIENTIE %	RAPPEL TOTAL / HERINNERING TOTAAL	FR	NL
LE JOURNAL DU MEDECIN / ARTSENKRANT	62	66	59
LE GENERALISTE / DE HUISARTS	61	65	58
LA SEMAINE MEDICALE / HET. MED WEEKBLAD	50	56	43
MEDI-SPHERE HEBDO / MEDI-SPHERE	48	54	43
TIJDSCHRIFT VOOR GENEESKUNDE	17	1	32
CARDIO GP	36	45	28
FOLIA URGENTIA	17	21	14
GERIATRIE EN MG	40	47	34
GP COMMUNICATION	33	35	30
HUISARTS NU	10	-	20
MDD	29	34	26
NEUROPSY	27	37	18
NOTRE CŒUR NOS ARTERES	12	14	11
PATIENT CARE	60	66	54
REVUE DE LA MEDECINE GENERALE	28	58	-
SEMPER	49	55	44
TEMPO MEDICAL	55	59	51



Multimed Panel 2001/2002

INTERCAM

Octobre 2001 à Juin 2002 / van Oktober 2001 tot Juni 2002

Age / Leeftijd

AUDIENCE MOYENNE / GEMIDDELDE AUDIENTIE %	RAPPEL TOTAL / HERINNERING TOTAAL	- 35	35 / 50	+ 50
LE JOURNAL DU MEDECIN / ARTSENKRANT	62	37	64	69
LE GENERALISTE / DE HUISARTS	61	54	61	63
LA SEMAINE MEDICALE / HET. MED WEEKBLAD	50	32	48	57
MEDI-SPHERE HEBDO / MEDI-SPHERE	48	25	52	51
TIJDSCHRIFT VOOR GENEESKUNDE	17	15	16	19
CARDIO GP	36	32	25	53
FOLIA URGENTIA	17	4	15	25
GERIATRIE EN MG	40	14	37	53
GP COMMUNICATION	33	17	39	28
HUISARTS NU	10	25	10	7
MDD	29	15	32	31
NEUROPSY	27	29	26	28
NOTRE CŒUR NOS ARTERES	12	7	14	12
PATIENT CARE	60	32	57	72
REVUE DE LA MEDECINE GENERALE	28	24	29	28
SEMPER	49	37	48	54
TEMPO MEDICAL	55	44	51	64



Multimed Panel 2001/2002

INTERCAM

Octobre 2001 à Juin 2002 / van Oktober 2001 tot Juni 2002

AUDIENCE MOYENNE / GEMIDDELDE AUDIENTIE %	RAPPEL TOTAL / HERINNERING TOTAAL	HIGH	MEDIUM	LOW
LE JOURNAL DU MEDECIN / ARTSENKRANT	62	64	63	59
LE GENERALISTE / DE HUISARTS	61	61	62	59
LA SEMAINE MEDICALE / HET. MED WEEKBLAD	50	47	51	47
MEDI-SPHERE HEBDO / MEDI-SPHERE	48	50	48	46
TIJDSCHRIFT VOOR GENEESKUNDE	17	16	17	17
CARDIO GP	36	40	35	36
FOLIA URGENTIA	17	30	15	13
GERIATRIE EN MG	40	53	44	18
GP COMMUNICATION	33	29	32	36
HUISARTS NU	10	8	10	15
MDD	29	32	32	20
NEUROPSY	27	23	24	37
NOTRE CŒUR NOS ARTERES	12	8	17	4
PATIENT CARE	60	63	59	58
REVUE DE LA MEDECINE GENERALE	28	24	30	26
SEMPER	49	46	49	51
TEMPO MEDICAL	55	48	55	62



Octobre 2001 à Juin 2002 / van Oktober 2001 tot Juni 2002

**COUVERTURE MAXI < 10 %**  
**MAXI AANTAL LEZERS < 10 %**

37.2 PRO (HELLO)	6,4
A2 NIEUWS St Jean de Brugge	1,3
ABD	4
ACTUALITES EN ORL	0,6
AGENDA (DE) / L'AGENDA	3,9
AGENDA (DE) PEDIATRIE	0,6
ALPRO FONDATION NEWSLETTER	1,8
AMERICAN FAMILY PHYSICIAN	0,8
BEST OF RESPIRATORY	1,7
BIOLOGISTE ET PRACTICIEN	1,3
BIOMEDICAL THERAPY	1
BIOSERV	2,9
BLUE PRINT	1,6
BODY TALK	1,6
BORDET NEWS	0,9
BRITISH MEDICAL JOURNAL	1,5
BULL. HOPITAL DE CHARLEROI	1,2
BYBLYWEN	0,8
CANNE BLANCHE	3,5
CARDIOSPECIALISTE	0,8
CARDIOVASCULAR CASES (SERVIER)	1,4
CHUchotis	4
CIRCULATION	1,1
CITADOC (CHR DE LIEGE)	4,3

CLINICAL EVIDENCE	0,9
CLINICAL NEWS (SAINT JEAN)	8,7
COLMED INFO	4,1
COMPUSKRANT KUL	0,5
CONCOURS MEDICAL	0,9
CONGRESS UPDATE	1,9
CONTACT BLAD ACHG	1,3
COURRIER DES AMIS DE L UCG	1,5
CPM INFOS	0,7
DEWITTE STOK	3,2
DIABETES INFO	1
DIMS	4,6
EPIDEM.BULL VD VLAAMSE GEMEENSCHAP	4,4
EVIDENCE BASED MEDECINE	0,5
FAMILY DOCTOR (THE)	5,6
GBO ARGUMENTS	1,5
GENEESMIDDELENBRIEF/LET. MEDICAMENTS	2,1
GEZONDHEIDSBRIEF	2
GEZONDHEIDSNIEUWS	1,8
HET KIND & GEZIN	1,7
HET PERRON	1
HET VIRGHAAL	1,2
HUISARTS EN WETENSCHAP	3,8
HUISARTSEN NAVORMINGS KALENDER	2,6



Octobre 2001 à Juin 2002 / van Oktober 2001 tot Juni 2002

**COUVERTURE MAXI < 10 %**  
**MAXI AANTAL LEZERS < 10 %**

INTER VISITE	2,2
INTRA MUROS	0,7
JAMA	1,9
JOURNAL DE LA MENOPAUSE SCHERING	1,8
KLAVIER EXTRA	1
LANCET	1,9
LETTRE (DU) FNRS	0,9
LETTRE DE L'OSTEOPOROSE	3,3
LIGUE CARDIO BELGE	2,9
LOGO NIEUWS	0,7
MEDECINE ET HYGIENE	0,5
MEDIBYTES (GLAXO WELLCOME)	0,6
MEDICAL LETTER	0,6
MEDICAL NEWS	0,7
MEDIKIOSQUE	2,5
MEDISELEX	2,7
MEMO NEWS	1,2
MIGRAINE CONTACT	2,9
MINERVA (HANU)	5
NEDERL TIJDSCHRIFT V GENEESKUNDE	5,6
NEW ENGLAND JOURNAL OF MEDECINE	2
NOUVELLES STE MEDECINE CHARLEROI	1,2
OASIS ALLERGIE	3,1
ORGYN (ORGANON)	8

ORTHOFYTO / ORTHOPHYTO	1,1
PALLIATIF ZORG	2,5
PALLIUM	0,5
PANAL NIEWS	0,8
PLANTILEGE	2,8
POSSLAG	2,2
PRESCRIRE	2
PROFIEL / PROFIL	1,3
QUOTIDIEN DU MEDECIN	0,5
RECOMMANDATIONS SSMG	0,7
RECOMMANDATIONS WV V H/AANBEVELINGEN WV V H	0,9
RENOUER	6,1
REVUE DU PRACTICIEN MEDECINE GENERALE	0,7
REVUE DU PRACTICIEN MONOGRAPHIE	0,9
SCOOP	4,3
SPECIALISTE (LE)	0,9
SPORT & GENEESKUNDE & WETENSCHAPPE	2,8
SYNAPSE D'UMENAM	0,8
THE PRACTITIONER	0,8
UHAK MEDEDERLINGEN	4,3
VKG INFO	0,5
WETENSCHAPPELISKE TIJDINGEN	4,6
ZOLARIUM	1,4



Octobre 2001 à Juin 2002 / van Oktober 2001 tot Juni 2002

**DUPLICATION D'AUDIENCE / DUPLICATIE VAN HET BEREIK****N = 12 550**

	J. du Méd./ De artsenkrant	Le Généraliste De Huis arts	La sem. Méd./ Het Med. Week.	Médisphère Hebdo / Medisfeer Weekblad	Tijdschrift voor Geneesk.	Cardio GP	Folia Urgentia	Gériatrie en MG	GP communi- cation	Huis art Nu	J. des Glems / Lok magazine	MDD	Neuropsy	Notre Cœur Nos Artères	Patient Care	Revue de la MG	Semper	Tempo Médical
J. du Méd./ De artsenkrant	<b>7781</b>	5350	4609	4587	863	2381	1375	4096	2236	489	3424	3228	789	1408	5228	2506	4649	5060
Le Généraliste / De Huis arts	5350	<b>7656</b>	4247	4145	1098	2437	1258	3736	1874	551	3226	2894	809	1386	4715	2406	4623	5036
La sem. Méd./ Het Med. Week.	4609	4247	<b>6275</b>	3824	685	2233	984	3384	2006	288	2806	2718	775	1206	4181	1924	3965	4416
Médisphère H/ Medisfeer W	4587	4145	3824	<b>6024</b>	793	2023	1267	3383	1755	399	2926	2574	789	1142	4294	2119	3945	4255
Tijdschrift voor Geneesk	863	1098	685	793	<b>2137</b>	330	243	755	360	310	821	410	52	226	1070	0	764	1134
Cardio GP	2381	2437	2233	2023	330	<b>4518</b>	413	1811	925	146	1472	1432	568	836	2415	1249	2171	2374
Folia Urgentia	1375	1258	984	1267	243	413	<b>2134</b>	1161	804	15	996	796	293	271	1276	767	1213	1181
Gériatrie en MG	4096	3736	3384	3383	755	1811	1161	<b>5020</b>	1525	250	2929	2258	500	1229	3928	2055	3484	3803
GP communication	2236	1874	2006	1755	360	925	804	1525	<b>4142</b>	93	1340	1525	666	740	1989	1021	1763	1923
Huis art Nu	489	551	288	399	310	146	15	250	93	<b>1381</b>	268	157	22	112	436	10	372	442
J. des Glems / Lok Magazine	3424	3226	2806	2926	821	1472	996	2929	1340	268	<b>4644</b>	2063	544	977	3401	1780	2846	3304
MDD	3228	2894	2718	2574	410	1432	796	2258	1525	157	2063	<b>3640</b>	644	729	2619	1468	2710	2747
Neuropsy	789	809	775	789	52	568	293	500	666	22	544	644	<b>3389</b>	267	699	476	800	744
Notre Cœur Nos artères	1408	1386	1206	1142	226	836	271	1229	740	112	977	729	267	<b>1506</b>	1380	674	1235	1181
Patient Care	5228	4715	4181	4294	1070	2415	1276	3928	1989	436	3401	2619	699	1380	<b>7530</b>	2539	4132	4674
Revue de la MG	2506	2406	1924	2119	0	1249	767	2055	1021	10	1780	1468	476	674	2539	<b>3514</b>	2325	2408
Semper	4649	4623	3965	3945	764	2171	1213	3484	1763	372	2846	2710	800	1235	4132	2325	<b>6150</b>	4519
Tempo Médical	5060	5036	4416	4255	1134	2374	1181	3803	1923	442	3304	2747	744	1181	4674	2408	4519	<b>6903</b>





Octobre 2001 à Juin 2002 / van Oktober 2001 tot Juni 2002

**ACCUMULATION D'AUDIENCE / ACCUMULATIE VAN HET BEREIK**

		1 issue	2 issues	3 issues	4 issues	5 issues	6 issues	7 issues	8 issues	9 issues	10 issues
<b>Journal du Méd. De Artsenkrant</b>	Reach	7781	9287	10040	10417	10668	10793	10919	11044	11044	11170
	Reach %	62	74	80	83	85	86	87	88	88	89
	Avg Freq.	1,00	1,7	2,3	3,0	3,7	4,3	5,0	5,7	6,3	7,0
	GRP	7781	8089	23092	31250	39470	46410	54593	62951	69577	78187
<b>Le Généraliste De Huisarts</b>	Reach	7656	9162	9915	10291	10542	10668	10793	10919	10919	11044
	Reach %	61	73	79	82	84	85	86	87	87	88
	Avg Freq.	1,00	1,7	2,3	3,0	3,7	4,3	5,0	5,6	6,3	7,0
	GRP	7656	7788	22803	30873	39005	45870	53965	61144	68787	77308
<b>La semaine Méd. Het Med.Weekblad</b>	Reach	6275	7781	8409	8785	9036	9162	9287	9413	9538	9538
	Reach %	50	62	67	70	72	73	74	75	76	76
	Avg Freq.	1,00	1,6	2,2	2,9	3,5	4,1	4,7	5,3	5,9	6,6
	GRP	6275	6336	18499	25477	31626	37562	43649	49886	56274	62951
<b>Médi-sphere Heb. Medi-sfeer Week.</b>	Reach	6024	7405	8032	8409	8660	8785	8911	9036	9036	9162
	Reach %	48	59	64	67	69	70	71	72	72	73
	Avg Freq.	1,00	1,6	2,2	2,9	3,5	4,1	4,7	5,4	6,0	6,6
	GRP	6024	11847	17670	24385	30308	36019	41879	48794	54216	60466
<b>Tijdschrift voor Geneeskunde</b>	Reach	2134	2510	2636	2761	2761	2887	2887	2887	2887	2887
	Reach %	17	20	21	22	22	23	23	23	23	23
	Avg Freq.	1,00	1,7	2,4	3,1	3,8	4,5	5,3	6,0	6,7	7,4
	GRP	2134	4267	6325	8559	10492	12989	15298	17319	19340	21360
<b>Cardio GP</b>	Reach	4518	5020	5146	5271	5271	5271	5397	5397	5397	5397
	Reach %	36	40	41	42	42	42	43	43	43	43
	Avg Freq.	1,00	1,8	2,6	3,5	4,3	5,1	5,9	6,7	7,5	8,4
	GRP	4518	9036	13378	18449	22665	26882	31839	36157	40474	45331
<b>Folia Urgentia</b>	Reach	2134	2761	3138	3263	3389	3514	3514	3640	3640	3640
	Reach %	17	22	25	26	27	28	28	29	29	29
	Avg Freq.	1,00	1,5	2,1	2,6	3,1	3,7	4,2	4,7	5,3	5,8
	GRP	2134	4142	6589	8484	10504	13002	14759	17106	19289	21109
<b>Gériatrie en MG</b>	Reach	5020	5899	6150	6401	6526	6652	6652	6652	6777	6777
	Reach %	40	47	49	51	52	53	53	53	54	54
	Avg Freq.	1,00	1,7	2,4	3,1	3,9	4,6	5,3	6,0	6,7	7,4
	GRP	5020	10027	14759	19842	25451	30597	35253	39909	45406	50150
<b>GP Communication</b>	Reach	4142	4267	4267	4267	4267	4267	4267	4267	4267	4267
	Reach %	33	34	34	34	34	34	34	34	34	34
	Avg Freq.	1,00	2,0	2,9	3,9	4,9	5,9	6,8	7,8	8,8	9,7
	GRP	4142	8534	12374	16641	20908	25175	29016	33283	37550	41390



Octobre 2001 à Juin 2002 / van Oktober 2001 tot Juni 2002

**ACCUMULATION D'AUDIENCE / ACCUMULATIE VAN HET BEREIK**

		1 issue	2 issues	3 issues	4 issues	5 issues	6 issues	7 issues	8 issues	9 issues	10 issues
<b>Huisarts Nu</b>	Reach	1381	1757	1883	2008	2008	2008	2134	2134	2134	2134
	Reach %	11	14	15	16	16	16	17	17	17	17
	Avg Freq.	1,00	1,6	2,2	2,8	3,4	4,1	4,7	5,3	5,9	6,5
	GRP	1381	2811	4142	5622	6827	8233	10027	11308	12588	13868
<b>Journal des Glems/Lok Magazine</b>	Reach	4644	5522	5899	6150	6275	6401	6401	6526	6526	6652
	Reach %	37	44	47	49	50	51	51	52	52	53
	Avg Freq.	1,00	1,7	2,3	3,0	3,7	4,4	5,0	5,7	6,4	7,1
	GRP	4644	9387	13567	18449	23218	28162	32003	37198	41766	47226
<b>MDD</b>	Reach	3640	4267	4518	4644	4769	4769	4895	4895	4895	4895
	Reach %	29	34	36	37	38	38	39	39	39	39
	Avg Freq.	1,00	1,7	2,4	3,1	3,8	4,5	5,2	6,0	6,7	7,4
	GRP	3640	7254	10843	14395	18122	21461	25451	29367	32793	36219
<b>Neuropsy</b>	Reach	3580	3978	4111	4111	4243	4243	4243	4243	4243	4243
	Reach %	27	30	31	31	32	32	32	32	32	32
	Avg Freq.	1,00	1,8	2,6	3,5	4,3	5,1	5,9	6,7	7,5	8,4
	GRP	3580	7160	10688	14387	18246	21640	25035	28429	31824	35643
<b>Notre Cœur Nos Artères</b>	Reach	1506	1757	1883	1883	2008	2008	2008	2008	2008	2008
	Reach %	12	14	15	15	16	16	16	16	16	16
	Avg Freq.	1,00	1,7	2,4	3,1	3,8	4,5	5,2	5,9	6,6	7,4
	GRP	1506	2987	4518	5836	7630	9036	10442	11847	13253	14859
<b>Patient Care</b>	Reach	7530	8158	8409	8534	8660	8660	8660	8660	8785	8785
	Reach %	60	65	67	68	69	69	69	69	70	70
	Avg Freq.	1,00	1,8	2,7	3,5	4,4	5,2	6,1	6,9	7,8	8,6
	GRP	7530	14684	22703	29869	38102	45029	52823	59751	68523	75551
<b>Revue de la médecine générale</b>	Reach	3514	4016	4267	4393	4518	4518	4518	4518	4644	4644
	Reach %	28	32	34	35	36	36	36	36	37	37
	Avg Freq.	1,00	1,7	2,5	3,2	3,9	4,7	5,4	6,2	6,9	7,6
	GRP	3514	6827	10668	14056	17620	21235	24397	28012	32040	35291
<b>Semper</b>	Reach	6150	7028	7405	7530	7656	7781	7781	7907	7907	7907
	Reach %	49	56	59	60	61	62	62	63	63	63
	Avg Freq.	1,00	1,8	2,5	3,3	4,0	4,8	5,5	6,3	7,0	7,8
	GRP	6150	12650	18511	24849	30622	37349	42796	49811	55346	61671
<b>Tempo Médical</b>	Reach	6903	7781	8158	8283	8409	8534	8534	8660	8660	8660
	Reach %	55	62	65	66	67	68	68	69	69	69
	Avg Freq.	1,00	1,8	2,5	3,3	4,1	4,9	5,6	6,4	7,2	8,0
	GRP	6903	14006	20394	27334	34475	41817	47790	55421	62348	69276



Multimed Panel 2001/2002

INTERCAM

Octobre 2001 à Juin 2002 / van Oktober 2001 tot Juni 2002

# ANNEXES / BIJLAGE

**METHODOLOGIE / METHODOLOGIE**

**QUESTIONNAIRE / VRAGENLIJSTEN**



Multimed Panel 2001/2002

INTERCAM

Octobre 2001 à Juin 2002 / van Oktober 2001 tot Juni 2002

# METHODOLOGIE / METHODOLOGIE



Multimed Panel 2001/2002

INTERCAM

Octobre 2001 à Juin 2002 / van Oktober 2001 tot Juni 2002

## PANEL

après recrutement par téléphone des panélistes  
envoi de

### 3 QUESTIONNAIRES



⇒ **Téléphonique lors du recrutement**  
(équipements, compendia, fax NCC)



⇒ **Postal Quotidien, auto-administré,**  
à remplir du Lundi au Dimanche,  
destiné au recueil de la lecture  
des titres de Presse Médicale et des sites Internet



⇒ **Postal Hebdomadaire, auto-administré,**  
**pour les autres médias et les carnets de prescription**  
(vidéocassettes, CD-ROMs, DVDs)

Renvoi hebdomadaire des questionnaires  
une fois remplis par le panéliste



Octobre 2001 à Juin 2002 / van Oktober 2001 tot Juni 2002

## PANEL

na telefonische aanwerving van de totaal panelleden  
zending van

### 3 VRAGENLIJSTEN



⇒ **Telefonisch tijdens de aanwerving**  
(uitrusting, compendia, NCC)

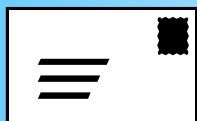

⇒ **Postaal Dagelijks, zelfbeheerd,**  
in te vullen van Maandag tot Zondag,  
gebruikt voor het verzamelen  
van Medische Perstitels en van Internetsites

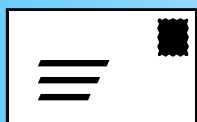

⇒ **Postaal Wekelijks, zelfbeheerd,**  
**voor de andere media en de voorschriftenboekjes**  
(videocassettes, CD-ROM's, DVDs)

Ingevuld en wekelijks teruggezonden door de totaal panelleden



## **DATES DE PARTICIPATION / DATA VAN DEELNAME**

Vague 1 / Golf 1 ⇒ Du 8 Oct. 2001 au 30 Déc. 2001  
Van 9 Okt. 2001 tot 30 Dec. 2001

Vague 2 / Golf 2 ⇒ Du 31 Déc. 2001 au 24 Mars 2002  
Van 31 Dec. 2001 tot 24 Maart 2002

Vague 3 / Golf 3 ⇒ Du 25 Mars 2002 au 16 Juin 2002  
Van 25 Maart 2002 tot 16 Juni 2002



## LE RECRUTEMENT / DE AANWERVING



	Valeurs Absolues / Totale Bruikbaarheid	%
<b>CONTACTES GECONTACTEERD</b>	<b>2 300</b>	<b>100</b>
<b>RECRUTES AANGEWORVEN</b>	<b>1 000</b>	<b>44</b>





## LA PARTICIPATION / DE DEELNAME



	Valeurs Absolues / Totale Bruikbaarheid	%
RECRUTES AANGEWORVEN	1 000	100
DEMARRES GESTART	654	65
FINISSANTS BEEINDIGD	466	47



Octobre 2001 à Juin 2002 / van Oktober 2001 tot Juni 2002

**UNIVERS ETUDIE = 12 550 MEDECINS GENERALISTES DU FICHER MEDICAL CENTRAL /**  
**OVERZICHT STUDIE = 12 550 HUISARTSEN VAN DE CENTRALE MEDISCHE LIJSTEN**

	Echantillon recherché (panélistes recrutés) / Steekproef nagestreefd (aangeworven panelleden) (1)	Echantillon obtenu (panélistes participants 3 mois) / Steekproef bereikt (deelnemende panelleden 3 maanden) N = 466	Echantillon redressé (panélistes participants 3 mois) / Steekproef verwerkt (deelnemende panelleden 3 maanden) (1)
<b><u>ACTIVITE / AKTIVITEIT</u></b>			
HIGH	19.0 %	18.0 %	19.0 %
MEDIUM	60.0 %	57.4 %	60.0 %
LOW	21.0 %	24.5 %	21.0 %
<b><u>LANGUE / TAAL</u></b>			
FR	48.0 %	50.9 %	48.0 %
NL	52.0 %	49.1 %	52.0 %
<b><u>REGIONS / REGIO'S</u></b>			
Anvers / Antwerpen	14.0 %	10.9 %	14.0 %
Brabant flamand / Vlaams Br.	10.0 %	11.6 %	10.0 %
Brabant wallon / Waals Br.	4.0 %	3.2 %	4.0 %
Reg. Bruxelles / Régio Brussel	12.0 %	13.5 %	12.0 %
Flandre occid. / W Vlaanderen	9.0 %	11.4 %	9.0 %
Flandre orient. / O Vlaanderen	12.0 %	7.3 %	12.0 %
Hainaut / Henegouwen	12.0 %	11.8 %	12.0 %
Liege / Luik	12.0 %	13.7 %	12.0 %
Limbourg / Limburg	7.0 %	7.9 %	7.0 %
Luxembourg / Luxemburg	3.0 %	3.6 %	3.0 %
Namur / Namer	5.0 %	4.9 %	5.0 %

(1) D'après Fichier Médical Central Septembre 2002

(1) Centrale medische lijst September 2002



Octobre 2001 à Juin 2002 / van Oktober 2001 tot Juni 2002

**AGE / LEEFTIJD**

- 35 Ans / Jaar ..... 12.4 %  
35/50 Ans / Jaar ..... 50.4 %  
+ de 50 Ans / Jaar ..... 37.2 %

**POPULATION / BEVOLKING**

- 5000 Habitants / Inwoners.. 19.2 %  
5/100 000 ..... 67.4 %  
+ 100 000 ..... 8.3 %  
Aggl. Bruxel. / Brussel. Aggl 5.1 %

**REGIONS**

Anvers / Antwerpen ..... 14.0 %  
Brabant Flam. / Vlaams Br... 10.0 %  
Brabant Wallon / Waals Br.... 4.0 %  
Rég. Bruxel. / Reg. Brussel . 12.0 %  
Flandre Occid. / W Vlaand.... 9.0 %  
Flandre Orient. / O Vlaand.... 12.0 %  
Hainaut / Henegouwen..... 12.0 %  
Liège / Luik..... 12.0 %  
Limbourg / Limburg..... 7.0 %  
Luxembourg / Luxemburg.... 3.0 %  
Namur / Namer ..... 5.0 %

**LANGUE / TAAL**

FR ..... 48.0 %  
NL ..... 52.0 %

**ACTIVITE / AKTIVITEIT**

- 10 malades/jour - Zieken/dag .3.6 %  
10 à 20 ..... 39.8 %  
20 à 30 ..... 33.8 %  
+ 30 ..... 14.9 %  
SR / GA..... 7.9 %

**SEXE / GESLACHT**

Homme / Mannelijk..... 76.3 %  
Femme / Vrouwelijk..... 23.7 %

**MODE D'EXERCICE / PRAKTIJK**

Individuel / Individueel..... 80.5 %  
En groupe / In groep ..... 19.5 %

**HIGH, MEDIUM, LOW**

High ..... 19.0 %  
Medium ..... 60.0 %  
Low ..... 21.0 %

**FONCTION HOSPITALIERE /  
HOSPITAAL FUNCTIE**

Temps partiel ..... 5.4 %  
Aucune / Geen ..... 94.6 %



Octobre 2001 à Juin 2002 / van Oktober 2001 tot Juni 2002

## ACTIVITE MEDICALE QUOTIDIENNE / MEDISCHE DAGELIJKS ACTIVITEIT

Question hebdomadaire portant sur l'activité jour après jour / Wekelijkse vraag over de dag na dag activiteit

**Votre activité médicale cette semaine: / Uw medische activiteit deze week:**

*(cocher les jours où vous avez exercé) / (de dagen dat u werkzaam was aankruisen)*

LUNDI / MAANDAG	MARDI / DINSDAG	MERCREDI / WOENSDAG	JEUDI / DONDERDAG	VENDREDI / VRIJDAG	SAMEDI / ZATERDAG	DIMANCHE / ZONDAG

**Combien ont exercé sur chaque jour de la semaine? /  
Hoeveel hebben hun functie elke dag van de week uitgeoefend?**

Question hebdomadaire : 100% = 466 panélistes / Wekelijks vraag : 100% = 466 panelleden

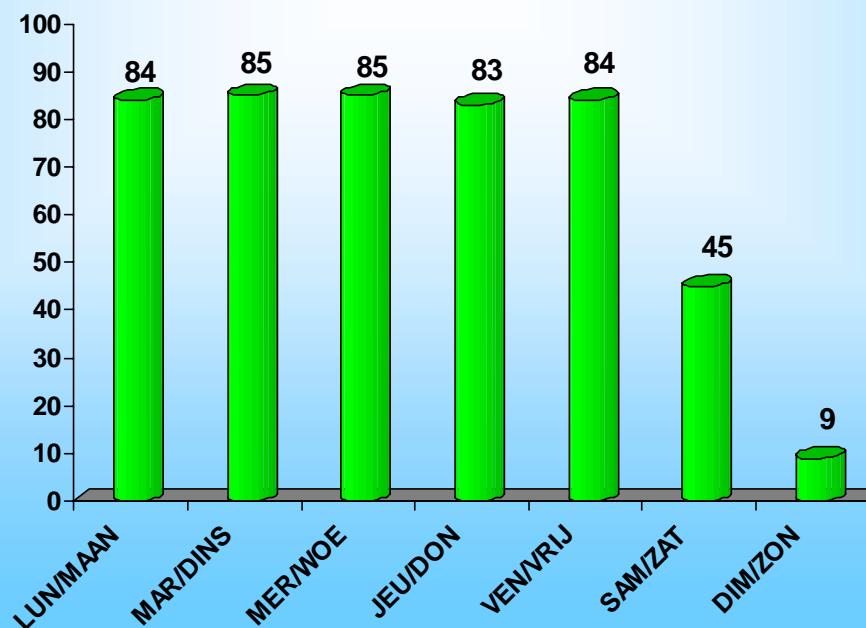



Octobre 2001 à Juin 2002 / van Oktober 2001 tot Juni 2002

# ACTIVITE MEDICALE QUOTIDIENNE / MEDISCHE DAGELIJKS ACTIVITEIT

08 Octobre – 30 Décembre / 08 Oktober – 30 December  
(100 % = total panélistes / totaal panelleden)

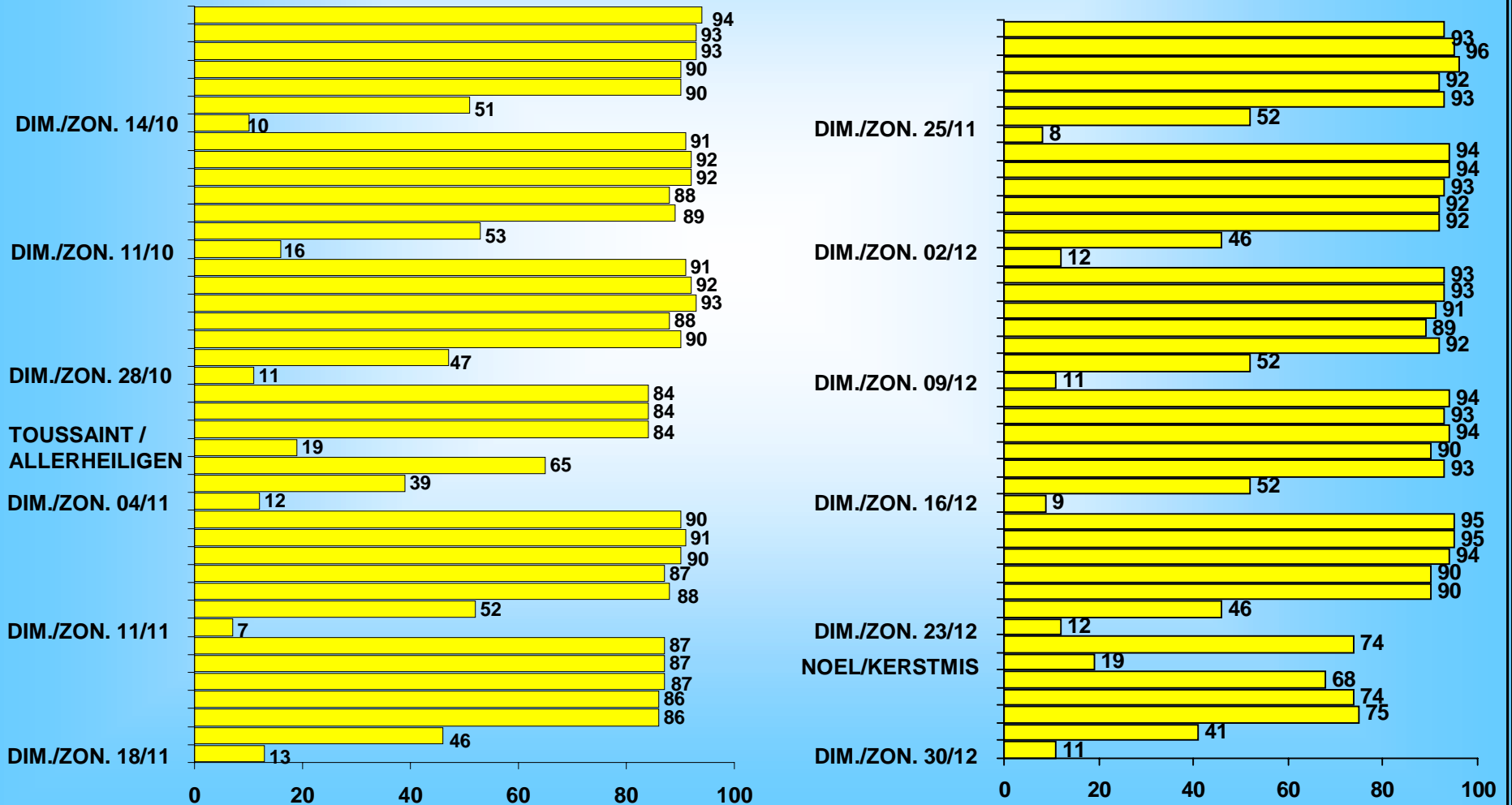



Octobre 2001 à Juin 2002 / van Oktober 2001 tot Juni 2002

# ACTIVITE MEDICALE QUOTIDIENNE / MEDISCHE DAGELIJKS ACTIVITEIT

31 Décembre – 24 Mars / 31 December – 24 Maart  
(100 % = total panélistes / totaal panelleden)

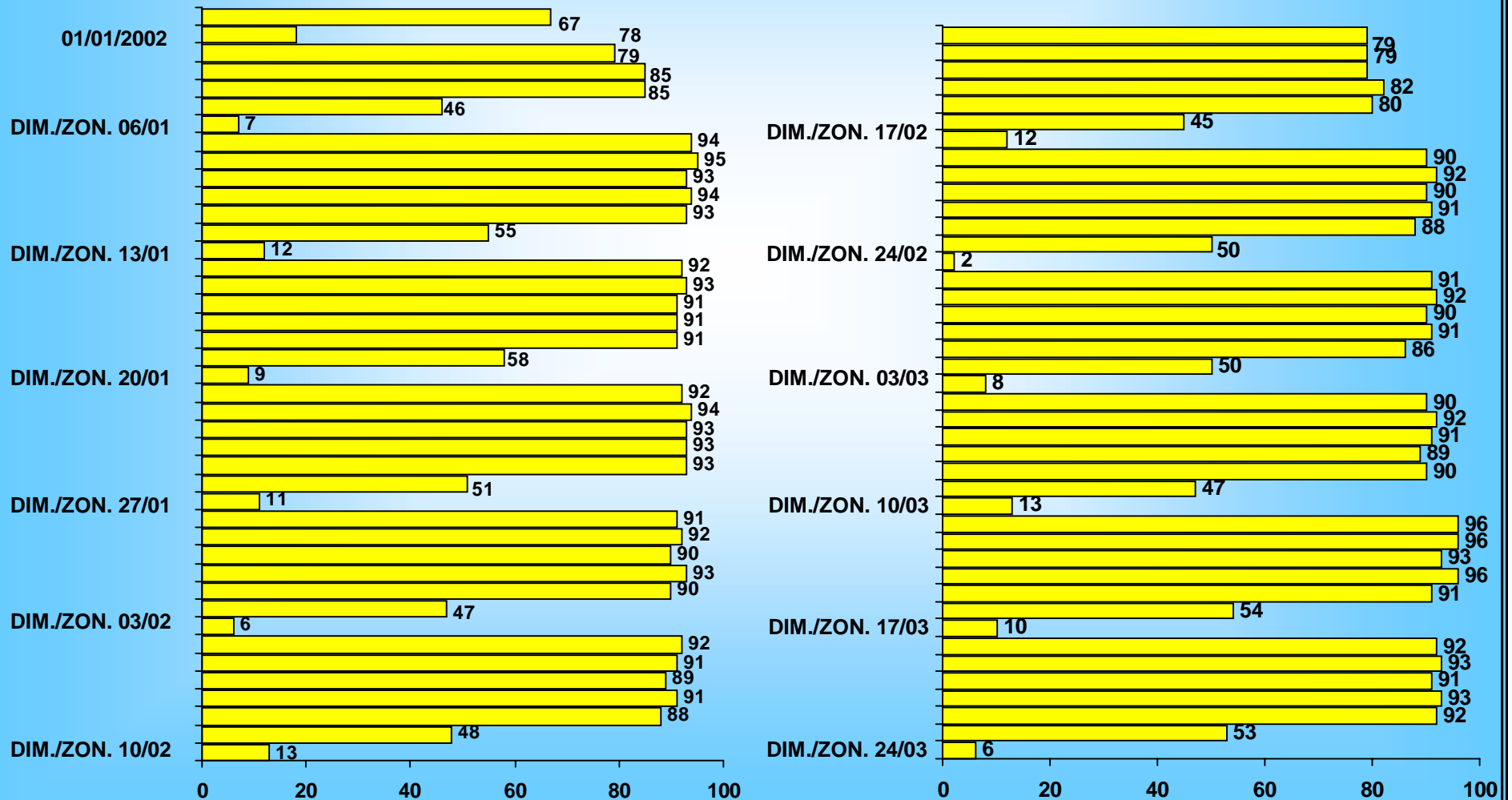



Octobre 2001 à Juin 2002 / van Oktober 2001 tot Juni 2002

# ACTIVITE MEDICALE QUOTIDIENNE / MEDISCHE DAGELIJKS ACTIVITEIT

25 Mars – 16 Juin / 25 Maart – 16 Juni  
(100 % = total panélistes / totaal panelleden)

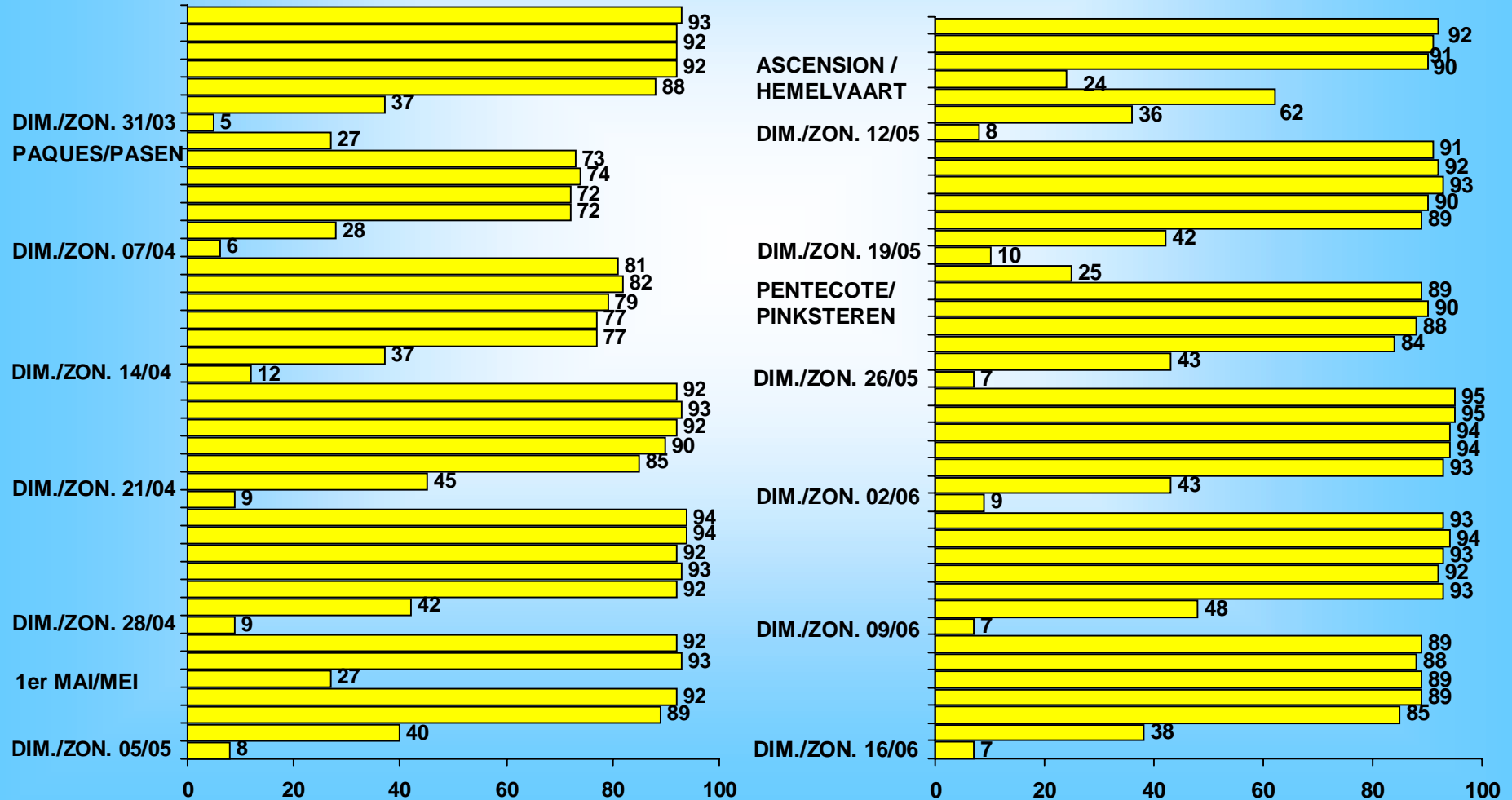



Multimed Panel 2001/2002

INTERCAM

Octobre 2001 à Juin 2002 / van Oktober 2001 tot Juni 2002

# QUESTIONNAIRES / VRAGENLIJSTEN



PANELISTNR 1: \_\_\_\_\_ PANELISTNR 2: \_\_\_\_\_ INTERVIEWER : \_\_\_\_\_

DATUM VAN REKRUTERING : \_\_\_\_\_ MAAND VAN DEELNAME

**AMJ2002**

MEVR  MR  DOKTER : \_\_\_\_\_ VOORNAAM : \_\_\_\_\_

ADRES : \_\_\_\_\_

POSTCODE : \_\_\_\_\_ STAD : \_\_\_\_\_

TELEFOON : \_\_\_\_\_

**ACTIVITEIT**    HIGH  1                      MEDIUM  2                      LOW  3

**REGIO :**        Antwerpen  1                      Vlaams Brabant  2                      Waals Brabant  3                      Regio Brussel  4  
                     West Vlaanderen  5                      Oost Vlaanderen  6                      Henegouwen  7                      Luik  8  
                     Limburg  9                      Luxemburg  10                      Namer  11

**LANGUE :**      FR  1                      NL  2

**LEEFTIJD**

- 35 JAAR ..... 1
- 35/49 JAAR ..... 2
- 50 JAAR en + ..... 3

**GEBOORTEJAAR** ..... 19....

**BEVOLKING**

- 5 000 Inwoners ..... 1
- 5 000/100 000 Inwoners ..... 2
- + 100 000 Inwoners ..... 3
- Brusselse agglomeratie..... 4

**OEFENT U EEN PART TIME FUNCTIE  
UIT IN EEN ZIEKENHUIS?**

- JA ..... 1
- NEEN ..... 2

**IN WELK JAAR BENT U VOOR HET  
EERST MET UW PRAKTIJK  
BEGONNEN ?**

19....

**GESLACHT**

- MAN ..... 1
- VROUW ..... 2

**PRAKTIJK**

- INDIVIDUEEL ..... 1
- IN GROEP ..... 2

**UW AANTAL PATIENTEN PER DAG :**

\_\_\_\_\_

**BESCHIKT U OVER EEN  
VIDEORECORDER ?**

- JA ..... 1
- NEEN ..... 2

- THUIS ..... 1
- OP UW PRAKTIJK ..... 2
- DE 2 ..... 3

**BESCHIKT U OVER EEN DVD speler -  
recorder?**

- JA ..... 1
- NEEN ..... 2

**BESCHIKT U OVER EEN  
COMPUTER ?**

- JA ..... 1
- NEEN ..... 2

- THUIS ..... 1
- OP UW PRAKTIJK ..... 2
- DE 2 ..... 3

**U GEBRUIKT DEZE VOOR...**

- (Kruis aan indien « ja »)
- HET BEHEER VAN UW PRAKTIJK
  - UW PATIENTEN DOSSIERS .....
  - UW VOORSCHRIFTEN .....

**GEBRUIKT U EEN HELP SOFTWARE  
VOOR VOORSCHRIFTEN ?**

- JA ..... 1
- NEEN ..... 2

welke ..... \_\_\_\_\_

**IS HET EEN DRAAGBARE  
COMPUTER**

- JA ..... 1
- NEEN ..... 2

**IS HET EEN PC ..... 1**   
**OF EEN MACINTOSH ..... 2**

**BESCHIKT U OVER EEN CD ROM  
LEZER ?**

- JA ..... 1
- NEEN ..... 2

**OVER EEN MODEM ?**

- JA ..... 1
- NEEN ..... 2

**BESCHIKT U OVER EEN FAX ?**

- JA ..... 1
- NEEN ..... 2

- INGEBOUWD  
IN UW COMPUTER ..... 1
- OF NIET ..... 2

**ONTVANGT U FAX INFORMATIE VAN  
NCC (NCC TELEFAX NEWS) ?**

- JA ..... 1
- NEEN ..... 2

(indien met computer uitgerust) **BENT U OP EEN INTERNET DIENST GEABONNEERD ?**

JA ..... 1       NEEN..... 2

(indien JA) **OP 10 INTERNET CONNECTIES, HOEVEEL (GEMIDDELD) ZIJN :**

VOOR PRIVE GEBRUIK.....   
VOOR BEROEPSGEBRUIK.....   
TOTAAL : 10  
(IK SLUIT ME NOOIT AAN : ... )

**ONTVANGT U INFORMATIE EN/OF NIEUWSBRIEVEN VIA E-MAIL ONGEACHT OF DEZE U SPONTAAN TOEGESTUURD WORDEN OF DAT U DEZE OP AANVRAAG BEKOMT ?**

JA ..... 1       NEEN..... 2

↳ **MET WELKE REGELMAAT OVER HET ALGEMEEN ?**

**IS DAT EERDER :**

MEERDERE KEREN PER MAAND ..... 1   
1 KEER PER MAAND..... 2   
MINDER FREQUENT..... 3

↳ **UIT WELKE ? (UITGEVER, LABORATORIUM...)**

\_\_\_\_\_  
\_\_\_\_\_

---

**MAAKT U GEBRUIK VAN COMPENDIA ?**

	2 meerde re x / week	3 1 keer /week	4 minder vaak	1 nooit
GECOMMENTARIEERD GENEESMIDDELENREPERTORIUM....	<input type="checkbox"/>	<input type="checkbox"/>	<input type="checkbox"/>	<input type="checkbox"/>
MEDEX-MEDASSO.....	<input type="checkbox"/>	<input type="checkbox"/>	<input type="checkbox"/>	<input type="checkbox"/>
COMPENDIUM AVGI.....	<input type="checkbox"/>	<input type="checkbox"/>	<input type="checkbox"/>	<input type="checkbox"/>
SCRIPTOP.....	<input type="checkbox"/>	<input type="checkbox"/>	<input type="checkbox"/>	<input type="checkbox"/>

ANDERE : WELKE

(indien 2 tot 4 voor « AVGI COMPENDIUM ») **GEBRUIKT U DE AVGI COMPENDIA :**

OP CD-ROM..... 1   
OP PAPIER..... 2   
GEBRUIK BEIDE ..... 3

---

## DE INFORMATIEMIDDELEN VAN DE HUISARTS

### ENKELE GEGEVENS OVER DEZE VRAGENLIJST

Om het nut van Uw medewerking te garanderen is het noodzakelijk dat U deze vragenlijst nauwgezet beantwoordt.

- ❶ **De twee centrale pagina's : dagelijkse vragenlijst** betreffende uw lectuur van medische tijdschriften alsook de raadplegingen van medische websites : de bedoeling is deze dagelijks in te vullen.

Deze twee pagina's omvatten 7 dagen, van maandag tot zondag.

- ❷ **De laatste pagina : een wekelijkse vragenlijst** betreffende Uw andere informatiemiddelen die geleidelijk aan of op het einde van de week beantwoord dient te worden. Vergeet het niet !

Wij vragen U ons elke vragenlijst op het einde van iedere week terug te sturen aan de hand van de omslagen met « port betaald door de bestemming » (het is onnodig Uw naam en adres te vermelden, zo blijft de informatie anoniem).

Voor vragen betreffende Uw medewerking aan deze studie, kunt U bij mij terecht :

CAM - Pascal LE FRANCOIS  
1 Place d'Estienne d'Orves 75009 PARIS

☎ 00.33.1.40.16.25.50

fax : 00.33.1.42.82.19.42

E-MAIL : pascallefrancois@compuserve.com

Dank U voor Uw medewerking

**1 Uw LECTUUR DAG NA DAG (ALLE TIJDSCHRIFTEN BEDOELD VOOR HET MEDISCH KORPS)**  
**2 Uw INTERNETCONNECTIES DAG NA DAG**

1 Welke tijdschriften, kranten, brieven, berichten of verslagen (bedoeld voor het medisch korps) heeft u vandaag gelezen, doorbladerd of geraadpleegd? (ongeacht de datum van ontvangst, eveneens oude nummers, ook al heeft U ze reeds een of meerdere malen geraadpleegd).

De exacte titel, het nummer, de vandaag bestede tijd en het niveau van belangstelling aanduiden.

2 Welk zijn de professionele internetsites of portaalsites die u vandaag heeft ingekeken? (naam, aantal pagina's, mate van interesse)

VANDAAG : → MAANDAG datum   maand

1	TIJDSCHRIFTEN BEDOELD VOOR HET MEDISCH KORPS TITEL VAN DE PUBLIKATIE	Nummer van de publikatie (aanduiden of het een bijlage of een speciaal nummer was) De tijd in minuten die U vandaag heeft besteed aan het lezen of doornemen van deze publikatie	Niveau van belangstelling voor dit nummer			
			--	-	+	++
☞						

2	SITES OR PORTAALSITES BEDOELD VOOR HET MEDISCH KORPS Naam (1)	Aantal ingekeken pagina's				--	-	+	++
		1	2-5	6-10	+10				
☞									

VANDAAG : → DINSDAG datum   maand

1	TITEL VAN DE PUBLIKATIE	Nummer van de publikatie	Bestede tijd	Niveau van belangstelling voor dit nummer			
				--	-	+	++
☞							

2	SITES OR PORTAALSITES BEDOELD VOOR HET MEDISCH KORPS Naam (1)	Aantal pagina's				--	-	+	++
		1	2-5	6-10	+10				
☞									

VANDAAG : → WOENSDAG datum   maand

1	TITEL VAN DE PUBLIKATIE	Nummer van de publikatie	Bestede tijd	Niveau van belangstelling voor dit nummer			
				--	-	+	++
☞							

2	SITES OR PORTAALSITES BEDOELD VOOR HET MEDISCH KORPS Naam (1)	Aantal pagina's				--	-	+	++
		1	2-5	6-10	+10				
☞									

(1) rechtstreekse inzage of via hyperlinks

VANDAAG : → DONDERDAG datum   maand

1	TITEL VAN DE PUBLIKATIE	Nummer van de publikatie	Bestede tijd				
				--	-	+	++
							

2	SITES OR PORTAALSITES BEDOELD VOOR HET MEDISCH KORPS Naam (1)	Aantal pagina's				--	-	+	++
		1	2-5	6-10	+10				
									

VANDAAG : → VRIJDAG datum   maand

1	TITEL VAN DE PUBLIKATIE	Nummer van de publikatie	Bestede tijd				
				--	-	+	++
							

2	SITES OR PORTAALSITES BEDOELD VOOR HET MEDISCH KORPS Naam (1)	Aantal pagina's				--	-	+	++
		1	2-5	6-10	+10				
									

VANDAAG : → ZATERDAG datum   maand

1	TITEL VAN DE PUBLIKATIE	Nummer van de publikatie	Bestede tijd				
				--	-	+	++
							

2	SITES OR PORTAALSITES BEDOELD VOOR HET MEDISCH KORPS Naam (1)	Aantal pagina's				--	-	+	++
		1	2-5	6-10	+10				
									

VANDAAG : → ZONDAG datum   maand

1	TITEL VAN DE PUBLIKATIE	Nummer van de publikatie	Bestede tijd				
				--	-	+	++
							

2	SITES OR PORTAALSITES BEDOELD VOOR HET MEDISCH KORPS Naam (1)	Aantal pagina's				--	-	+	++
		1	2-5	6-10	+10				
									

(1) rechtstreekse inzage of via hyperlinks

DEZE WEEK : → VAN MAANDAG \_\_\_\_\_ TOT ZONDAG \_\_\_\_\_  
MAAND

V1 - Medische CD ROM'S : Heeft U er deze week bekeken ?.....  JA  NEEN

\* Titel \_\_\_\_\_ \* Thema \_\_\_\_\_

\* Uitgever (of farmac. bedrijf) : \_\_\_\_\_ \* Niveau van belangstelling --  -  +  ++

\* Hoeveel keer heeft U deze geraadpleegd ? \_\_\_\_\_

V2 - Medische DVD : Heeft U deze week een medische DVD bekeken ?.....  JA  NEEN

\* Titel \_\_\_\_\_ \* Thema \_\_\_\_\_

\* Uitgever (of farmac. bedrijf) : \_\_\_\_\_ \* Niveau van belangstelling --  -  +  ++

\* Hoeveel keer heeft U deze geraadpleegd ? \_\_\_\_\_

V3 - Medische informatie op AUDIO CASSETTE : Heeft U een deze week beluisterd ? .....  JA  NEEN

\* Titel \_\_\_\_\_ \* Thema \_\_\_\_\_

\* farmac. bedrijf : \_\_\_\_\_ \* Niveau van belangstelling --  -  +  ++

V4 - Medische informatie op VIDEO CASSETTE : Heeft U een deze week bekeken? .....  JA  NEEN

\* Titel \_\_\_\_\_ \* Thema \_\_\_\_\_

\* farmac. bedrijf : \_\_\_\_\_ \* Niveau van belangstelling --  -  +  ++

V5 - Heeft u deze week een fax-informatie gelezen van NCC ?.....  JA  NEEN

zo Ja, hoeveel ? \_\_\_\_\_ \* Niveau van belangstelling : --  -  +  ++

V6 -UW VOORSCHRIFTEN : van welke leverancier zijn de voorschriftenboekjes die U momenteel gebruikt afkomstig ?

\_\_\_\_\_

V6 bis -Welk percentage van Uw voorschriften heeft U via Uw computer geëditeerd ? \_\_\_\_\_ %

V7 - Uw medische activiteit deze week : (de dagen dat U werkzaam was aankruisen)

MAANDAG	DINSDAG	WOENSDAG	DONDERDAG	VRIJDAG	ZATERDAG	ZONDAG
<input type="checkbox"/>	<input type="checkbox"/>	<input type="checkbox"/>	<input type="checkbox"/>	<input type="checkbox"/>	<input type="checkbox"/>	<input type="checkbox"/>

EVENTUEEL COMMENTAAR EN AANMERKINGEN VOOR DEZE WEEK:

**INTERCAM**

N° PANELISTE 1: \_\_\_\_\_ N° PANELISTE 2: \_\_\_\_\_ ENQUÊTEUR : \_\_\_\_\_

DATE DE RECRUTEMENT : \_\_\_\_\_ MOIS DE PARTICIPATION : **AMJ2002**

MME  M  LE DOCTEUR : \_\_\_\_\_ PRÉNOM : \_\_\_\_\_  
 ADRESSE : \_\_\_\_\_  
 \_\_\_\_\_  
 CODE POSTAL : \_\_\_\_\_ VILLE : \_\_\_\_\_  
 TÉLÉPHONE : **0** \_\_\_\_\_

**ACTIVITÉ :** HIGH  1 MEDIUM  2 LOW  3  
**REGION :** Anvers  1 Brabant Flamand  2 Brabant Wallon  3 Région Bruxelles  4  
 Flandre Occidentale  5 Flandre Orientale  6 Hainaut  7 Liège  8  
 Limbourg  9 Luxembourg  10 Namur  11  
**LANGUE :** FR  1 NL  2

**AGE**

- 35 ANS ..... 1
- 35/49 ANS ..... 2
- 50 ANS et + ..... 3

**ANNEE DE NAISSANCE** ..... 19....

**POPULATION**

- 5 000 Habitants ..... 1
- 5 000/100 000 Habitants ..... 2
- + 100 000 Habitants ..... 3
- Agglomération Bruxelles ..... 4

**EXERCEZ-VOUS UNE FONCTION HOSPITALIERE A TEMPS PARTIEL ?**

- OUI ..... 1
- NON ..... 2

**QUELLE EST VOTRE ANNEE DE 1<sup>ERE</sup> INSTALLATION ?**

19....

**SEXE**

- HOMME ..... 1
- FEMME ..... 2

**MODE D'EXERCICE**

- INDIVIDUEL ..... 1
- EN GROUPE ..... 2

**VOTRE NOMBRE DE PATIENTS PAR JOUR :**

\_\_\_\_\_

**POSSEDEZ-VOUS UN MAGNETOSCOPE ?**

- OUI ..... 1
- NON ..... 2
- A DOMICILE ..... 1
- AU CABINET ..... 2
- LES 2 ..... 3

**POSSEDEZ-VOUS UN LECTEUR DE DVD ?**

- OUI ..... 1
- NON ..... 2

**ETES-VOUS EQUIPE D'UN ORDINATEUR**

- OUI ..... 1
- NON ..... 2
- A DOMICILE ..... 1
- AU CABINET ..... 2
- LES 2 ..... 3

**VOUS L'UTILISEZ POUR...**

(Cochez si « oui »)

- LA GESTION DU CABINET ...
- LES DOSSIERS PATIENTS ....
- VOS ORDONNANCES .....

**UTILISEZ-VOUS UN LOGICIEL D'AIDE A LA PRESCRIPTION ?**

- OUI ..... 1
- NON ..... 2

Lequel ? \_\_\_\_\_

**EST-CE UN ORDINATEUR PORTABLE**

- OUI ... 1  NON ..... 2

**EST-CE UN PC OU UN MAC INTOSH**

- ..... 1  ..... 2

**ETES-VOUS EQUIPE D'UN LECTEUR DE CD-ROM ?**

- OUI ... 1  NON ..... 2

**D'UN MODEM ?**

- OUI ... 1  NON ..... 2

**POSSEDEZ-VOUS UN FAX ?**

- OUI ..... 1
- NON ..... 2

- INTEGRE AU PC ..... 1
- OU PAS ..... 2

**RECEVEZ-VOUS L'INFORMATION FAXEE DE NCC (NCC TELEFAX NEWS) ?**

- OUI ..... 1
- NON ..... 2

(si équipé en micro-ordinateur) **ETES-VOUS ABONNE A UN SERVICE INTERNET ?**

OUI.....1       NON .....2

(si OUI) **SUR 10 CONNEXIONS A L'INTERNET, COMBIEN EN MOYENNE SONT :**

A CARACTERE PRIVE.....

A CARACTERE PROFESSIONNEL....

TOTAL : 10

(NE SE CONNECTE JAMAIS :..... )

**RECEVEZ-VOUS DES INFORMATIONS OU DES NEWSLETTER PAR E-MAIL, QUI VOUS SONT ENVOYES SPONTANEMENT OU NON ?**

OUI.....1       NON .....2

↪ **A QUELLE FREQUENCE EN REGLE GENERALE ?**

**EST-CE PLUTOT :**

PLUSIEURS FOIS PAR MOIS ..... 1

1 FOIS PAR MOIS ..... 2

OU MOINS SOUVENT..... 3

↪ **DE QUELLE PROVENANCE (Editeurs, Laboratoires...)**

---

---

**UTILISEZ-VOUS DES COMPENDIA ?**

	2 plusieurs x/ sem.	3 1 fois/sem	4 moins souvent	1 Jamais
REPertoire COMMENTE DE MEDICAMENTS.....	<input type="checkbox"/>	<input type="checkbox"/>	<input type="checkbox"/>	<input type="checkbox"/>
MEDEX-MEDASSO.....	<input type="checkbox"/>	<input type="checkbox"/>	<input type="checkbox"/>	<input type="checkbox"/>
COMPENDIUM AGIM.....	<input type="checkbox"/>	<input type="checkbox"/>	<input type="checkbox"/>	<input type="checkbox"/>
SCRIPTOP.....	<input type="checkbox"/>	<input type="checkbox"/>	<input type="checkbox"/>	<input type="checkbox"/>

AUTRES : LESQUELS

(si 2 A 4 pour « COMPENDIUM AGIM ») **UTILISEZ-VOUS LES COMPENDIA AGIM :**

EN VERSION CD-ROM ..... 1

EN VERSION PAPIER..... 2

UTILISE LES DEUX VERSIONS ..... 3

---



# LES MOYENS D'INFORMATION DU MEDECIN GENERALISTE

## QUELQUES INFORMATIONS SUR CE QUESTIONNAIRE

Il est indispensable que vous  
répondiez assidûment au questionnaire,  
afin de garantir l'utilité de votre participation.

- ❶ **Les deux pages centrales : questionnaire quotidien**, qui porte sur vos lectures des périodiques destinés au corps médical , et vos consultations du web médical : elles sont destinées à être remplies chaque jour.

Ces deux pages comprennent 7 jours, du Lundi au Dimanche.

- ❷ **La dernière page : questionnaire hebdomadaire** portant sur d'autres moyens d'information, qui doit être renseigné au fur et à mesure ou à la fin de la semaine : Ne l'oubliez pas !

Nous vous demandons de nous renvoyer chaque questionnaire à la fin de chaque semaine à l'aide des enveloppes « port payé par le destinataire » (il n'est pas nécessaire que vous joigniez vos coordonnées, de façon à ce que ces informations restent anonymes).

Pour toute question concernant votre participation à cette étude, vous pouvez me contacter :

CAM - Pascal LE FRANCOIS  
1 Place d'Estienne d'Orves 75009 PARIS

☎ 00.33.1.40.16.25.50

fax : 00.33.1.42.82.19.42

E-MAIL : pascalleanfrancois@compuserve.com

Merci de votre participation

**1 VOS LECTURES JOUR PAR JOUR (TOUS LES PÉRIODIQUES DESTINÉS AU CORPS MÉDICAL)**  
**2 VOS CONNEXIONS SUR L'INTERNET JOUR PAR JOUR**

1 Quels sont les revues, journaux, lettres ou bulletins destinés au corps médical que vous avez lus ou feuilletés, parcourus ou consultés aujourd'hui ? (Les mentionner tous quelle que soit la date à laquelle vous les avez reçus, ainsi que les numéros anciens et même si vous les avez déjà consultés une ou plusieurs fois). En indiquer le titre exact, le numéro, le temps consacré aujourd'hui et le niveau d'intérêt.

2 Quels sont les sites ou portails internet professionnels que vous avez consultés aujourd'hui ? (nom, nombre de pages, intérêt)

AUJOURD'HUI : → LUNDI date   mois

1



TITRE DE LA PUBLICATION	N° de la publication (indiquer s'il s'agit d'un supplément ou d'un numéro spécial)	Temps passé à lire ou parcourir cette publication en minutes	Niveau d'intérêt du numéro (mettre une croix dans la case choisie)			
			--	-	+	++

2



SITES OU PORTAILS INTERNET destinés au corps médical IDENTIFICATION des sites ou portails (1)	Nombre de pages consultées				Intérêt de la connexion			
	1	2-5	6-10	+10	--	-	+	++

AUJOURD'HUI : → MARDI date   mois

1



TITRE DE LA PUBLICATION	Numéro	Temps passé	--	-	+	++

2



SITES OU PORTAILS INTERNET destinés au corps médical IDENTIFICATION des sites ou portails (1)	Nombre de pages				Intérêt			
	1	2-5	6-10	+10	--	-	+	++

AUJOURD'HUI : → MERCREDI date   mois

1



TITRE DE LA PUBLICATION	Numéro	Temps passé	--	-	+	++

2



SITES OU PORTAILS INTERNET destinés au corps médical IDENTIFICATION des sites ou portails (1)	Nombre de pages				Intérêt			
	1	2-5	6-10	+10	--	-	+	++

(1) Consultés directement ou par liens

AUJOURD'HUI : → JEUDI date   mois

①  
☞

TITRE DE LA PUBLICATION	Numéro	Temps passé	--	-	+	++

②  
☞

SITES OU PORTAILS INTERNET destinés au corps médical IDENTIFICATION des sites ou portails (1)	Nombre de pages				Intérêt			
	1	2-5	6-10	+10	--	-	+	++

AUJOURD'HUI : → VENDREDI date   mois

①  
☞

TITRE DE LA PUBLICATION	Numéro	Temps passé	--	-	+	++

②  
☞

SITES OU PORTAILS INTERNET destinés au corps médical IDENTIFICATION des sites ou portails (1)	Nombre de pages				Intérêt			
	1	2-5	6-10	+10	--	-	+	++

AUJOURD'HUI : → SAMEDI date   mois

①  
☞

TITRE DE LA PUBLICATION	Numéro	Temps passé	--	-	+	++

②  
☞

SITES OU PORTAILS INTERNET destinés au corps médical IDENTIFICATION des sites ou portails (1)	Nombre de pages				Intérêt			
	1	2-5	6-10	+10	--	-	+	++

AUJOURD'HUI : → DIMANCHE date   mois

①  
☞

TITRE DE LA PUBLICATION	Numéro	Temps passé	--	-	+	++

②  
☞

SITES OU PORTAILS INTERNET destinés au corps médical IDENTIFICATION des sites ou portails (1)	Nombre de pages				Intérêt			
	1	2-5	6-10	+10	--	-	+	++

(1) consultés directement ou par liens

CETTE SEMAINE : → DU LUNDI \_\_\_\_\_ AU DIMANCHE \_\_\_\_\_  
\_\_\_\_\_ mois

Q1 - CD ROM médical : En avez-vous regardé un? .....  OUI  NON

\*Titre \_\_\_\_\_ \* Thème \_\_\_\_\_

\* Editeur (ou laboratoire) : \_\_\_\_\_ \* Niveau d'intérêt : --  -  +  ++

\* En combien de fois l'avez-vous regardé ? \_\_\_\_\_

Q2 - DVD Médical : En avez-vous regardé un ? .....  OUI  NON

\*Titre \_\_\_\_\_ \* Thème \_\_\_\_\_

\* Editeur (ou laboratoire) : \_\_\_\_\_ \* Niveau d'intérêt : --  -  +  ++

\* En combien de fois l'avez-vous regardé ? \_\_\_\_\_

Q3 - Cassette AUDIO d'information médicale : En avez-vous écouté une? .....  OUI  NON

\* Titre \_\_\_\_\_ \* N° \_\_\_\_\_ Thème \_\_\_\_\_

\* Laboratoire : \_\_\_\_\_ \* Niveau d'intérêt --  -  +  ++

Q4 - Cassette VIDEO d'information médicale : En avez-vous regardé une ? .....  OUI  NON

\* Titre \_\_\_\_\_ \* Thème \_\_\_\_\_

\* Laboratoire : \_\_\_\_\_ Niveau d'intérêt --  -  +  ++

Q5 - Avez-vous lu cette semaine une INFORMATION FAXEE DE NCC ? .....  OUI  NON

\* Si oui, combien ? \_\_\_\_\_ \* Niveau d'intérêt --  -  +  ++

Q6 - De quels fournisseurs proviennent les CARNETS DE PRESCRIPTIONS que vous utilisez en ce moment ?

\_\_\_\_\_

Q6 bis - Pourcentage de vos actes où vous avez édité vos ordonnances avec votre matériel informatique : \_\_\_\_\_ %

Q7 - Votre activité médicale cette semaine : (cocher les jours où vous avez exercé)

LUNDI	MARDI	MERCREDI	JEUDI	VENDREDI	SAMEDI	DIMANCHE
<input type="checkbox"/>	<input type="checkbox"/>	<input type="checkbox"/>	<input type="checkbox"/>	<input type="checkbox"/>	<input type="checkbox"/>	<input type="checkbox"/>

COMMENTAIRES ET OBSERVATIONS EVENTUELS POUR CETTE SEMAINE :

\_\_\_\_\_